



MONITORUL OFICIAL

AL

ROMÂNIEI

Anul 190 (XXXIV) — Nr. 585 bis

PARTEA I
LEGI, DECRETE, HOTĂRĂRI ȘI ALTE ACTE

Joi, 16 iunie 2022

SUMAR

Pagina

Anexele nr. 1—4 la Hotărârea Guvernului nr. 750/2022 privind declanșarea procedurilor de expropriere a tuturor imobilelor proprietate privată, situate pe amplasamentul suplimentar, pentru asigurarea terenurilor necesare gropilor de împrumut și pentru relocarea utilităților, aprobarea listei imobilelor proprietate publică a statului, precum și a listei imobilelor proprietate publică a unităților administrativ-teritoriale, care fac parte din coridorul de expropriere al lucrării de utilitate publică de interes național „Autostrada Ploiești—Buzău”, aflate pe raza localităților Dumbrava, Drăgănești, Tomșani, Colceag și Baba Ana din județul Prahova.....	3-49
---	------

HOTĂRĂRI ALE GUVERNULUI ROMÂNIEI**GUVERNUL ROMÂNIEI****HOTĂRĂRE**

privind declanșarea procedurilor de expropriere a tuturor imobilelor proprietate privată, situate pe amplasamentul suplimentar, pentru asigurarea terenurilor necesare gropilor de împrumut și pentru relocarea utilităților, aprobarea listei imobilelor proprietate publică a statului, precum și a listei imobilelor proprietate publică a unităților administrativ-teritoriale, care fac parte din coridorul de expropriere al lucrării de utilitate publică de interes național „Autostrada Ploiești—Buzău”, aflate pe raza localităților Dumbrava, Drăgănești, Tomșani, Colceag și Baba Ana din județul Prahova*)

Având în vedere dispozițiile art. 12 alin. (1) și (1¹) din Legea nr. 255/2010 privind exproprierea pentru cauză de utilitate publică, necesară realizării unor obiective de interes național, județean și local, cu modificările și completările ulterioare, precum și dispozițiile Hotărârii Guvernului nr. 522/2021 pentru aprobarea indicilor tehnico-economici aferenți obiectivului de investiții „Autostrada Ploiești—Buzău”, județele Prahova și Buzău,

în temeiul art. 108 din Constituția României, republicată, și al art. 5 alin. (1) și alin. (1¹) lit. a) și b) din Legea nr. 255/2010 privind exproprierea pentru cauză de utilitate publică, necesară realizării unor obiective de interes național, județean și local, cu modificările și completările ulterioare,

Guvernul României adoptă prezenta hotărâre.

Art. 1. — Se aprobă amplasamentul suplimentar, pentru asigurarea terenurilor necesare gropilor de împrumut și pentru relocarea utilităților, al lucrării de utilitate publică de interes național „Autostrada Ploiești—Buzău”, județul Prahova, conform variantei finale a studiului de fezabilitate, prevăzut în anexa nr. 1 la prezenta hotărâre.

Art. 2. — (1) Se aprobă declanșarea procedurii de expropriere a tuturor imobilelor proprietate privată, situate pe amplasamentul suplimentar, pentru asigurarea terenurilor necesare gropilor de împrumut și pentru relocarea utilităților, care fac parte din coridorul de expropriere al lucrării de utilitate publică de interes național „Autostrada Ploiești—Buzău”, situate pe amplasamentul prevăzut la art. 1, aflate pe raza localităților Dumbrava, Drăgănești, Tomșani, Colceag și Baba Ana din județul Prahova, expropriator fiind statul român, reprezentat de Ministerul Transporturilor și Infrastructurii, prin Compania Națională de Administrare a Infrastructurii Rutiere — S.A.

(2) Se aprobă lista cuprinzând imobilele proprietate privată supuse exproprierii potrivit alin. (1), situate pe raza localităților Dumbrava, Drăgănești, Tomșani, Colceag și Baba Ana din județul Prahova, proprietarii sau deținătorii acestora, precum și sumele individuale aferente despăgubirilor, prevăzute în anexa nr. 2 la prezenta hotărâre.

(3) Se aprobă lista imobilelor proprietate publică a statului care fac parte din coridorul de expropriere, situate pe amplasamentul aprobat conform art. 1, prevăzută în anexa nr. 3 la prezenta hotărâre.

(4) Se aprobă lista imobilelor proprietate publică a unităților administrativ-teritoriale, care fac parte din coridorul de expropriere, situate pe amplasamentul aprobat conform art. 1, prevăzută în anexa nr. 4 la prezenta hotărâre.

Art. 3. — (1) Sumele individuale estimate de expropriator aferente despăgubirilor pentru imobilele proprietate privată situate pe amplasamentul suplimentar, prevăzut la art. 1, pentru asigurarea terenurilor necesare gropilor de împrumut și pentru relocarea utilităților, care fac parte din coridorul de expropriere al lucrării de utilitate publică de interes național „Autostrada Ploiești—Buzău”, aflate pe raza localităților Dumbrava, Drăgănești, Tomșani, Colceag și Baba Ana din județul Prahova, sunt în cuantum de

1.220 mii lei și se alocă de la bugetul de stat, prin bugetul Ministerului Transporturilor și Infrastructurii, în conformitate cu Legea bugetului de stat pentru anul 2022 nr. 317/2021, la capitolul 84.01 „Transporturi”, titlul 58 „Proiecte cu finanțare din fonduri externe nerambursabile aferente cadrului financiar 2014—2020”, articolul 58.03 „Programe din Fondul de coeziune — FC”.

(2) Sumele individuale prevăzute la alin. (1) se virează de către Ministerul Transporturilor și Infrastructurii într-un cont de trezorerie deschis pe numele Companiei Naționale de Administrare a Infrastructurii Rutiere — S.A., în termen de cel mult 30 de zile de la data aprobării cererii de deschidere de credite, conform prevederilor art. 4 alin. (8) din Normele metodologice de aplicare a Legii nr. 255/2010 privind exproprierea pentru cauză de utilitate publică, necesară realizării unor obiective de interes național, județean și local, aprobate prin Hotărârea Guvernului nr. 53/2011, cu completările ulterioare, la dispoziția proprietarilor/deținătorilor de imobile proprietate privată situate pe amplasamentul suplimentar, prevăzut la art. 1, pentru asigurarea terenurilor necesare gropilor de împrumut și pentru relocarea utilităților, care fac parte din coridorul de expropriere al lucrării de utilitate publică de interes național, în vederea efectuării plății despăgubirilor în cadrul procedurii de expropriere, în condițiile legii.

Art. 4. — Ministerul Transporturilor și Infrastructurii, prin Compania Națională de Administrare a Infrastructurii Rutiere — S.A., răspunde de realitatea datelor înscrise în lista cuprinzând imobilele proprietate privată, situate pe amplasamentul suplimentar prevăzut la art. 1, de corectitudinea datelor înscrise în documentele care au stat la baza stabilirii acestora, precum și de modul de utilizare, în conformitate cu dispozițiile legale, a sumei alocate potrivit prevederilor prezentei hotărâri.

Art. 5. — Planul de amplasament suplimentar al lucrării de utilitate publică de interes național, prevăzut la art. 1, se aduce la cunoștința publică și prin afișarea la sediul consiliului local implicat și, respectiv, prin afișare pe pagina proprie de internet a expropriatorului, în condițiile legii.

Art. 6. — Anexele nr. 1—4 fac parte integrantă din prezenta hotărâre.

PRIM-MINISTRU
NICOLAE-IONEL CIUCĂ

Contrasemnează.

Viceprim-ministru, ministrul transporturilor și infrastructurii,
Sorin Mihai Grîndeanu
Ministrul mediului, apelor și pădurilor,
Tânczos Barna
Ministrul finanțelor,
Adrian Căciu

București, 8 iunie 2022.
Nr. 750.

*) Hotărârea Guvernului nr. 750/2022 a fost publicată în Monitorul Oficial al României, Partea I, nr. 585 din 16 iunie 2022 și este reprodusă și în acest număr bis.

Anexa 1 - Plan amplasament

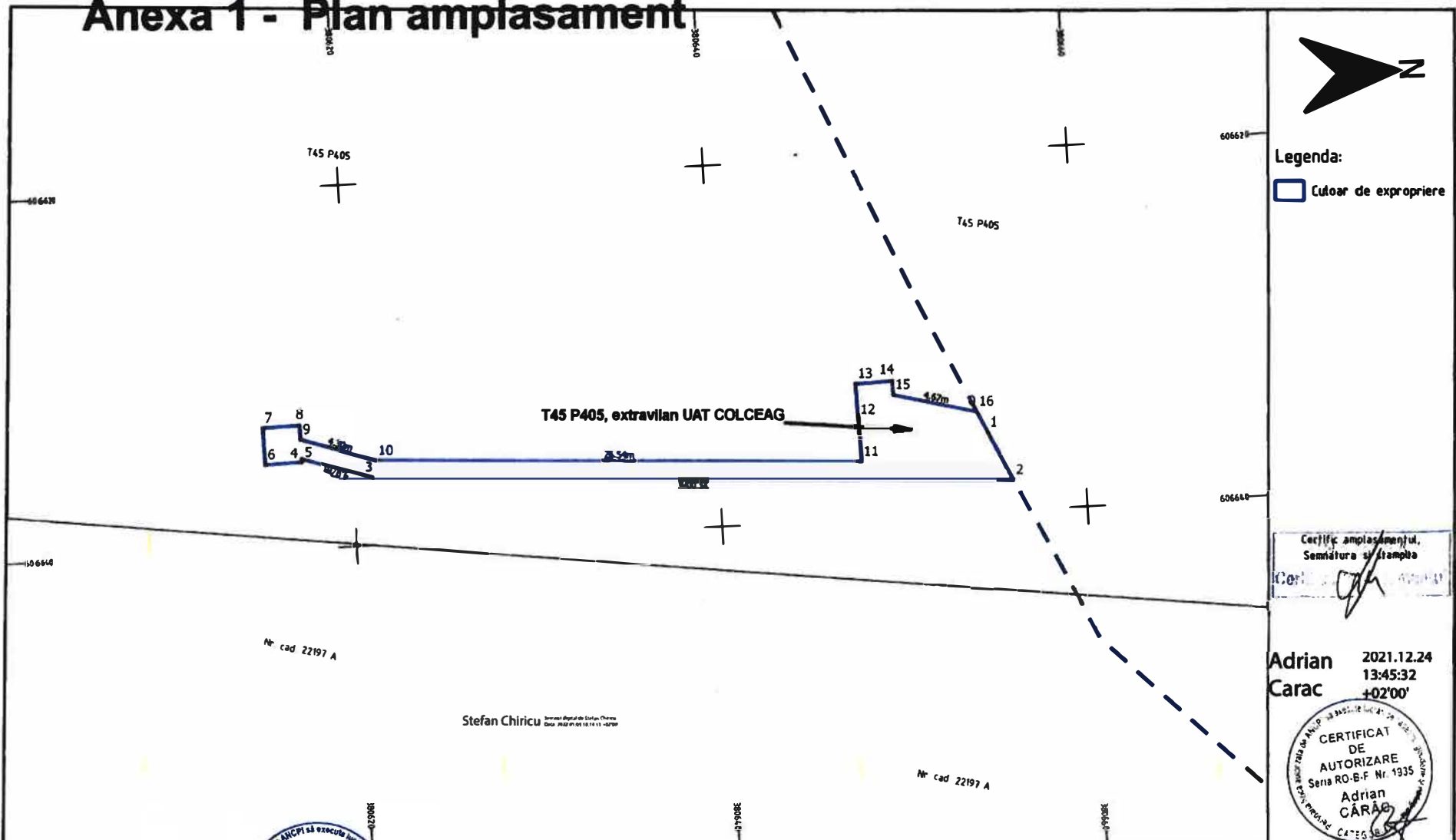

Legenda:

Culoar de expropriere

Certific amplasamentul,
Semnatura și ștampilă

Adrian Carac 2021.12.24
13:45:32
+02'00'



PROIECTANT: S.C. CONSITRANS S.R.L.		BENEFICIAR: MINISTERUL TRANSPORTURILOR COMPANIA NAȚIONALĂ DE ADMINISTRARE A INFRASTRUCTURII PENTRU		SPECIFICATIE: NUME: Ing. S. Enache SEMNATURA: <i>[Signature]</i>		Titlu Plansa: PLAN CU AMPLASAMENTUL LUCRĂRII Judetul PRAHOVA		REV.	DATA	DETALII REVIZIE	PROIECTAT
INVESTITIA: AUTOSTRADA "PLOIESTI - BUZAU"		FAZA DE PROIECTARE: STUDIU DE FEZABILITATE		COORDONATOR DE PROIECT: Ing. S. Enache ȘEF PROIECT SPECIALITATE: Ing. S. Enache PROIECTAT: Ing. G. Anghel VERIFICAT: Ing. A. Carac		STUDIUL PRIVIND OCUPAREA TERENURILOR: IDENTIFICAREA PROPRIETARILOR ȘI A SUPRA					
Contract: 12/04/2019/24.09.2019 Proiect nr.: 1/2021		Data: 11.2021 Scara: 1:200		Cod plansa: P-CST-0101B-PR1-SF-4.6a-SIP-012-R01							



MONITORUL OFICIAL AL ROMÂNIEI, PARTEA I, NR. 585 bis/16.VI.2022

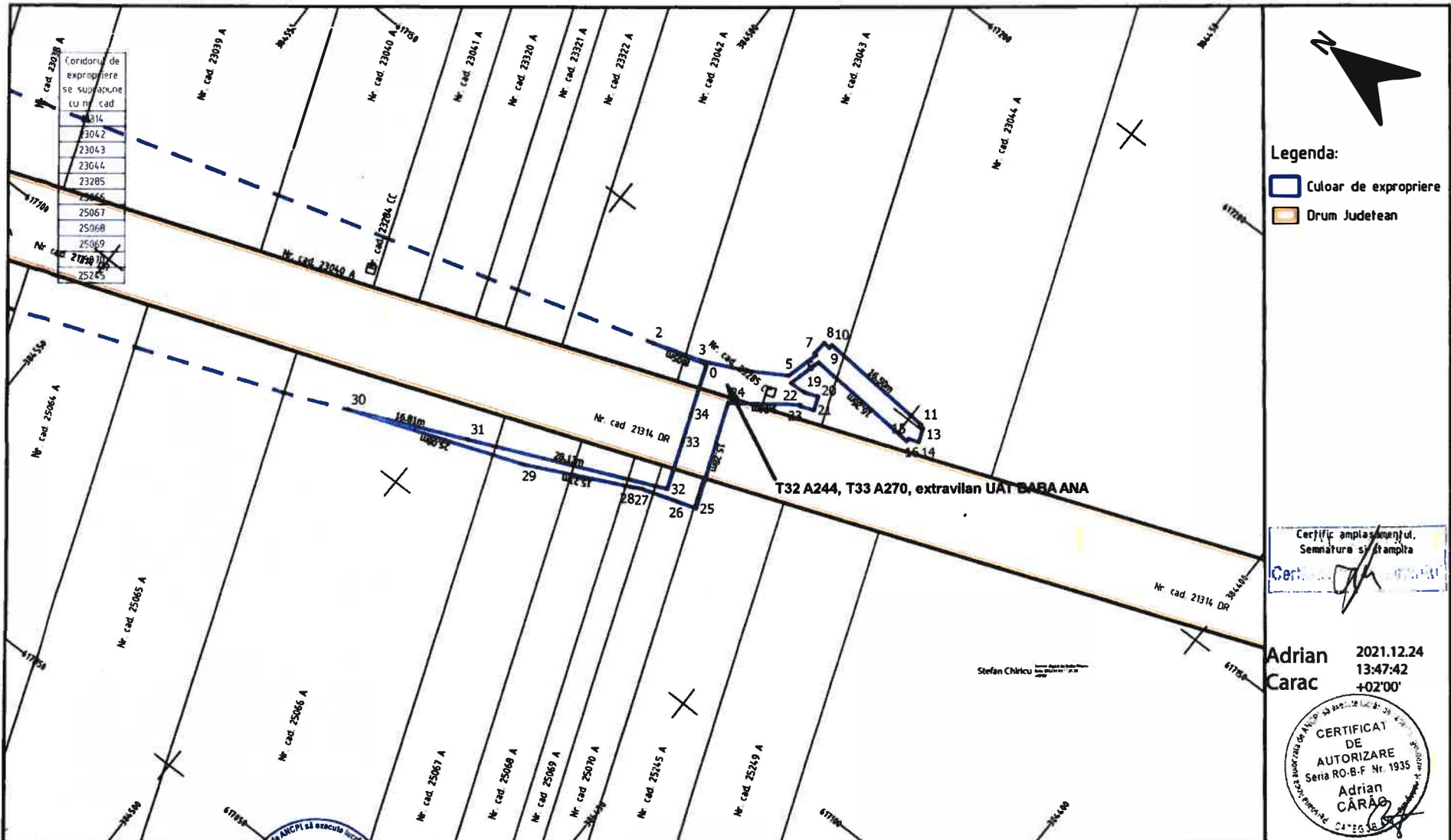

Legenda:
 Culoar de expropriere
 Drum Judetean

Certific amplasamentul,
 Semnatura si stampila
 Cer: [Signature]
 Nr. cad. 21314 DR

Adrian Carac
 2021.12.24
 13:47:42
 +02'00'





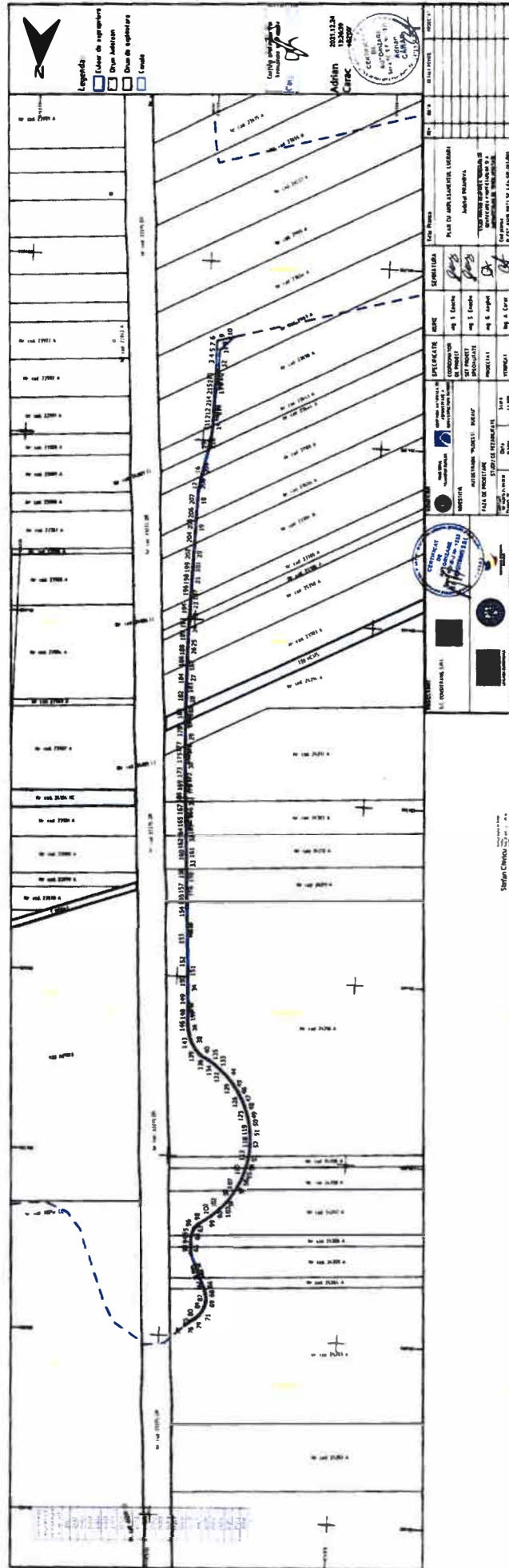

PROIECTANT: S.C. CONSITRANS S.R.L.			BENEFICIAR: MINISTERUL TRANSPORTURILOR COMPANIA NATIONALA DE ADMINISTRARE A INFRASTRUCTURII ROTARE	SPECIFICATIE: COORDONATOR DE PROIECT Ing. S. Enache	NUME: Ing. S. Enache	SEMNATURA: [Signature]	TITLU Plansa: PLAN CU AMPLASAMENTUL LUCRARI Judetul PRAMOVA	REV	DATA	DETAII REVIZIE	PROIECTAT
				INVESTITIA: AUTOSTRADA "PLOESTI - BUZAU"	SEF PROIECT SPECIALITATE Ing. S. Enache	Ing. S. Enache	Ing. S. Enache	Ing. S. Enache	Ing. S. Enache	Ing. S. Enache	Ing. S. Enache
FAZA DE PROIECTARE: STUDIU DE FEZABILITATE			PROIECTAT Ing. G. Anghel	Ing. G. Anghel	Ing. G. Anghel	Ing. G. Anghel	STUDIUL PRIVIND OCUPAREA TENENURILOR IDENTIFICAREA PROPRIETARILOR SI A SUPRAFETELOR DE TEREN AFECTATE				
Contract nr. 12/04.03/2018.09.2018 Proiect nr. 2018/09			Data: 11.2021	Scara: 1:500	VERIFICAT Ing. A. Carac	Ing. A. Carac	Cod plansa: P-EST-01018-PR1-SF-4.6a-SIP-019-R01				

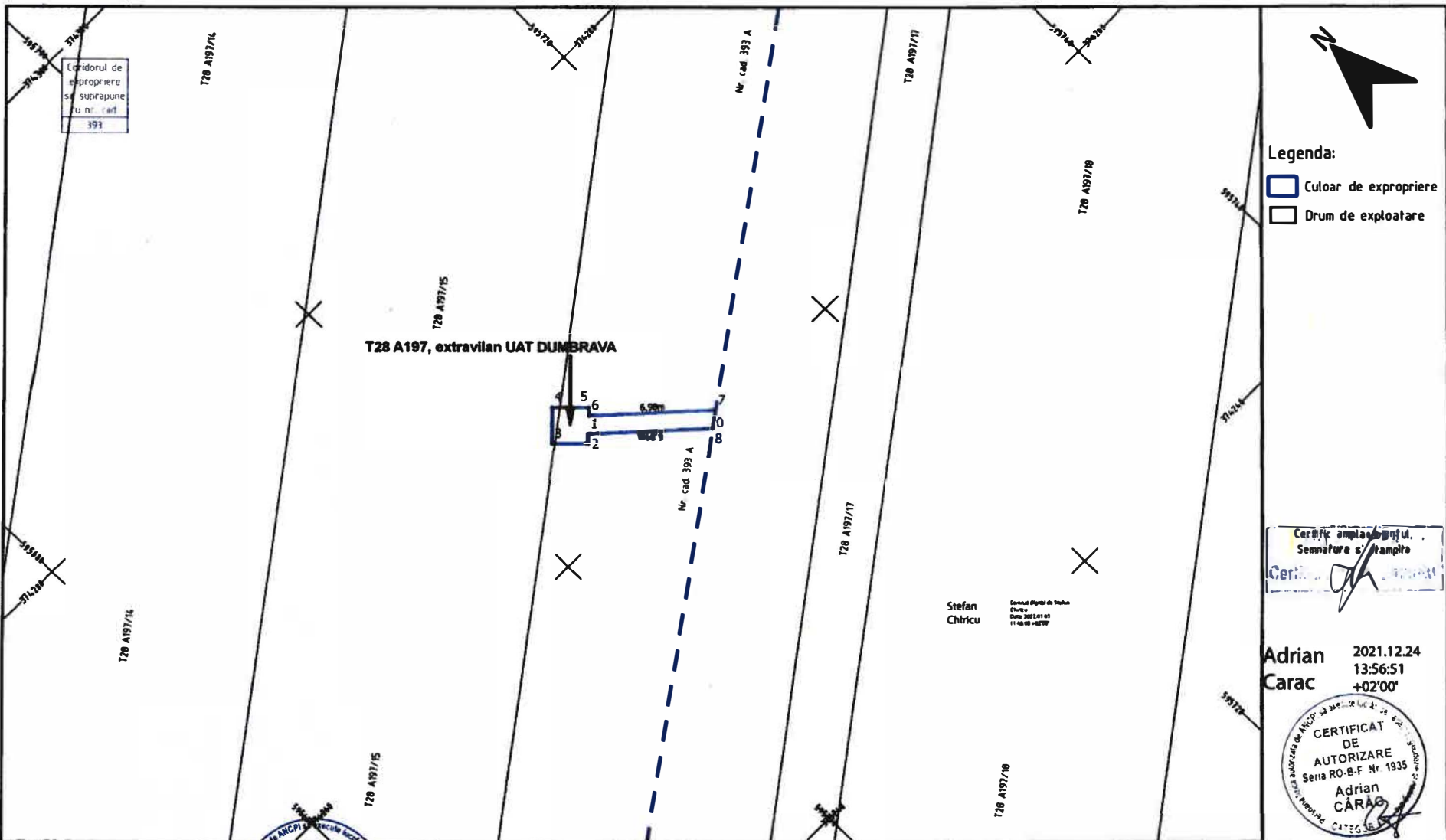
PROIECT CO-FINANAT DIN FONDUL DE COEZURE, PRIN PROGRAMUL OPERATIONAL INFRASTRUCTURA MARE





PROIECTANT: SC CONSITRANS S.R.L.   PROIECT CO-FINANȚAT DIN FONDUL DE COEZIMĂ, PRIN PROGRAMUL OPERAȚIONAL INFRASTRUCTURĂ MARE		BENEFICIAR:  MINISTERUL TRANSPORTURILOR  COMPANIA NAȚIONALĂ DE ADMINISTRARE A INFRASTRUCTURII RUTIERE		SPECIFICAȚIE: NOME: SEMNATURA:		Titlu Planșă: PLAN CU AMPLASAMENTUL LUCRĂRII Județul PRAHOVA		REV	DATA	DETAII REVIZIE	PROIECTAT
CERTIFICAT DE AUTORIZARE Seria RO-B-F Nr. 1553 S.C. CONSITRANS S.R.L. CLASA 1 		INVESTIȚIA: AUTOSTRADA "PLOIȘTI - BUZĂU"		COORDINATOR DE PROIECT ing. S. Enache		STUDIU PRIVIND OCUPAREA TERENURILOR IDENTIFICAREA PROPRIETĂRILOR ȘI A SUPRAFEȚILOR DE TEREN AFECTATE					
FAZA DE PROIECTARE: STUDIU DE FEZABILITATE		SEF PROIECT SPECIALITATE ing. S. Enache		PROIECTAT ing. G. Anghel		Cod planșă: P-CST-01018-PR11-SF-6.6a-SIP-004-R01					
Proiect nr. 1553/2021 Data: 11.2021 Scara: 1:200		VERIFICAT ing. A. Carac		SEMNATURA: ing. A. Carac							

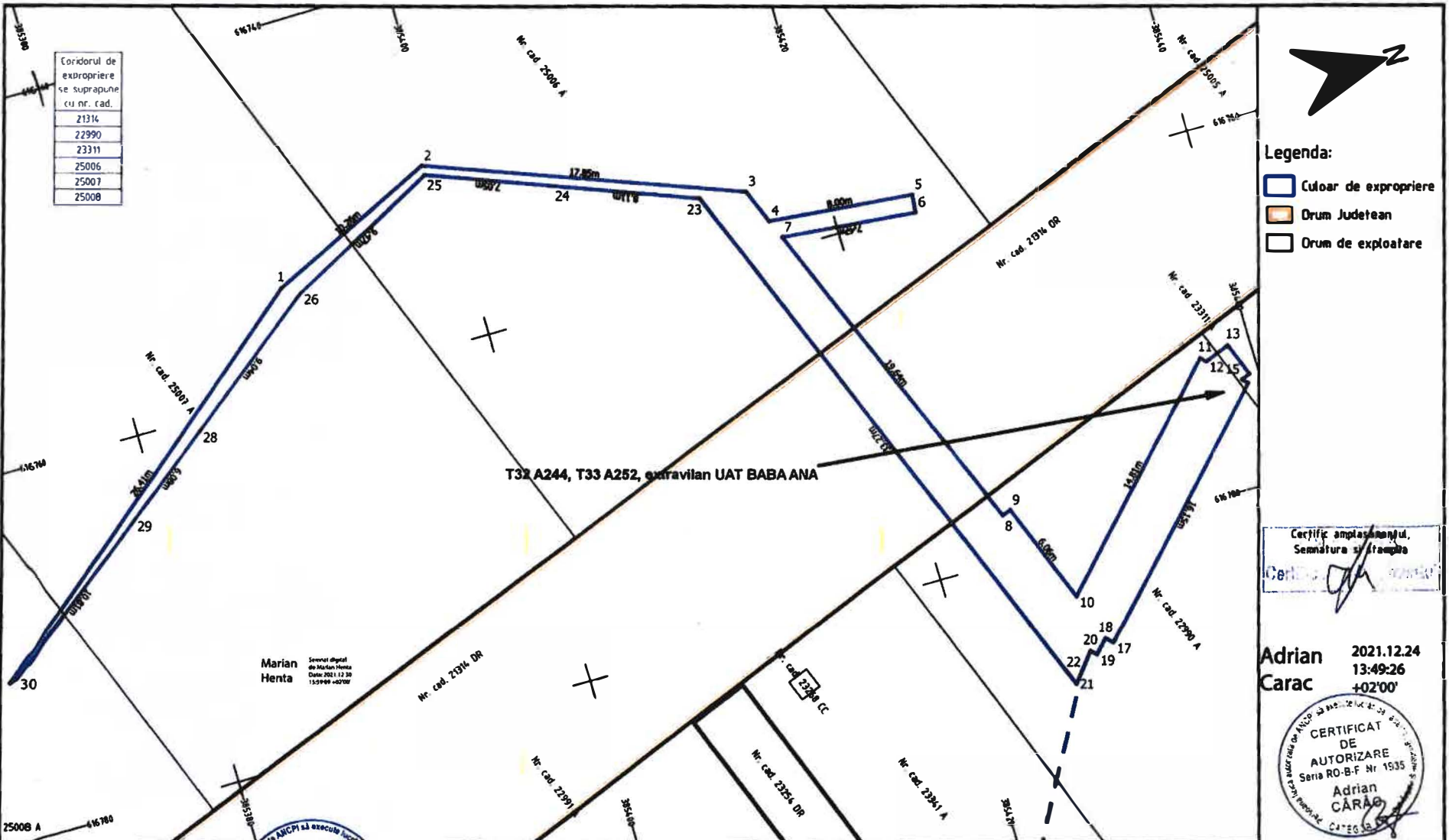

Coridorul de expropriere se suprapune cu nr. cad.
21314
22990
23311
25006
25007
25008

- Legenda:**
- Culoar de expropriere
 - Drum Judetean
 - Drum de exploatare

Certific amplasamentul,
Semnatura și stampă

Adrian Carac 2021.12.24
13:49:26
+02'00'



PROIECTANT: S.C. CONSITRANS S.R.L. 	 CERTIFICAT DE AUTORIZARE Seria RO-B-J Nr. 1553 S.C. CONSITRANS S.R.L. CLASA 1 01.01.2021	BENEFICIAR: MINISTERUL TRANSPORTURILOR COMPANIA NATIONALA DE ADMINISTRARE A INFRASTRUCTURII RUTIERE	SPECIFICATIE: COORDONATOR DE PROIECT ING. S. ENACHE SEF PROIECT SPECIALITATE ING. S. ENACHE	NUME: ING. S. ENACHE ING. S. ENACHE	SEMNTURA: 	Titlu Plansa: PLAN CU AMPLASAMENTUL LUCRARI Judetul PRAHOVA STUDIUL PRIVIND OCUPAREA TERENURILOR IDENTIFICAREA PROPRIETARILOR SI A SUPRAFETELOR DE TINEA AFECTATE	REV DATA DETALI REVIZUI PROIECTAT
		INVESTITIA: AUTOSTRADA "PLOIESTI - BUZAU"	FAZA DE PROIECTARE: STUDIU DE FEZABILITATE	PROIECTAT VERIFICAT ING. G. ANGHEL ING. A. CARAC	Ing. S. Enache Ing. S. Enache Ing. G. Anghel Ing. A. Carac	Ing. S. Enache Ing. S. Enache Ing. G. Anghel Ing. A. Carac	Ing. S. Enache Ing. S. Enache Ing. G. Anghel Ing. A. Carac

PROIECT CO-FINANȚAT DIN FONDUL DE COEZIUNE, PRIN PROGRAMUL OPERATIONAL INFRASTRUCTURA MARE

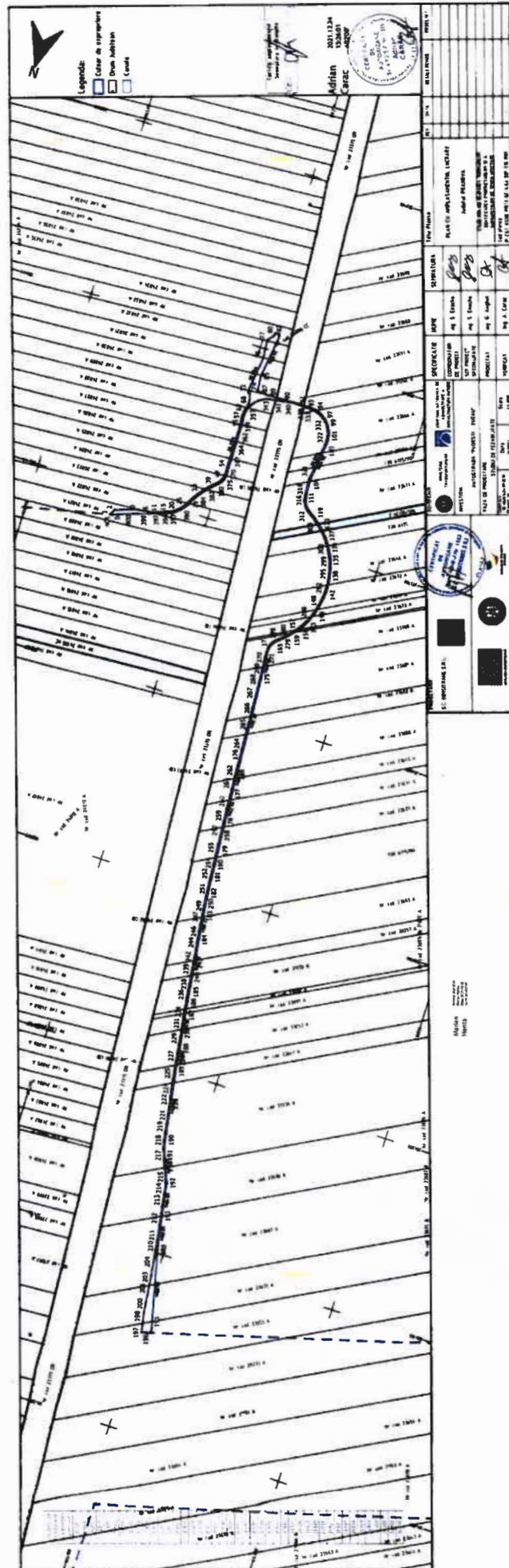

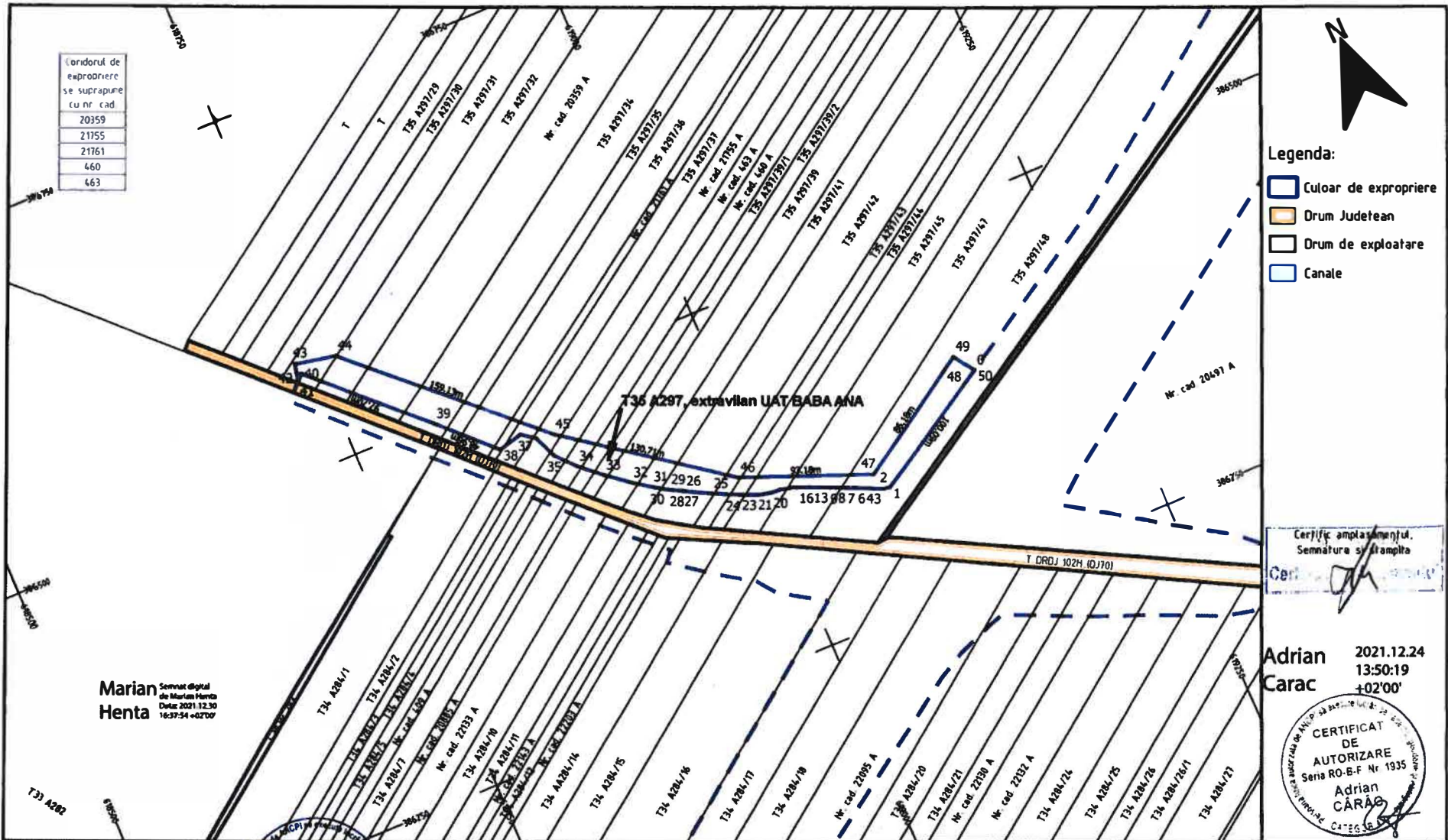

Coridorul de expropriere se suprapune cu nr cad
20359
21755
21761
460
463

- Legenda:**
- Culoar de expropriere
 - Drum Judetean
 - Drum de exploatare
 - Canale

Certific amplasamentul,
Semnatura și stampila

Adrian Carac 2021.12.24
13:50:19
+02'00'



Marian Henta Serviciu digital de Marius Henta Data: 2021.12.30 16:37:54 +02'00'

<p>PROIECTANT: S.C. CONSITRANS S.R.L.</p>	<p>BENEFICIAR: MINISTERUL TRANSPORTURILOR COMPANIA NATIONALA DE ADMINISTRARE A INFRASTRUCTURII RUTIERE</p>	<p>INVESTITIA: AUTOSTRADA "PLOESTI - BUZAU"</p>	<p>FAZA DE PROIECTARE: STUDIU DE FEZABILITATE</p>	<p>COORDONATOR DE PROIECT: ing. S. Enache</p> <p>SEF PROIECT SPECIALITATE: ing. S. Enache</p> <p>PROIECTAT: ing. G. Anghel</p> <p>VERIFICAT: ing. A. Carac</p>	<p>SEMNATURA:</p> <p><i>[Signatures]</i></p>	<p>Titlu Plansa: PLAN CU AMPLASAMENTUL LUCRARIII Judetul PRANOVA</p> <p>STUDIU PRIVIND OCUPAREA TERENURILOR SI A SUPRRAFETELOR DE TEREN AFECTATE</p> <p>Cod plansa: P-CST-01010-PR1-SF-4.6a-SP-026-R01</p>	<table border="1" style="width: 100%; border-collapse: collapse;"> <thead> <tr> <th>REV.</th> <th>DATA</th> <th>DETALI REVIZE</th> <th>PROIECTAT</th> </tr> </thead> <tbody> <tr><td> </td><td> </td><td> </td><td> </td></tr> <tr><td> </td><td> </td><td> </td><td> </td></tr> <tr><td> </td><td> </td><td> </td><td> </td></tr> </tbody> </table>	REV.	DATA	DETALI REVIZE	PROIECTAT												
REV.	DATA	DETALI REVIZE	PROIECTAT																				



UNIVERSITATEA DE CONSTRUCȚII BUCUREȘTI
PROIECT CO-FINANȚAT DIN FONDUL DE COEZIUNE, PRIN PROGRAMUL OPERATIONAL INFRASTRUCTURA MARE

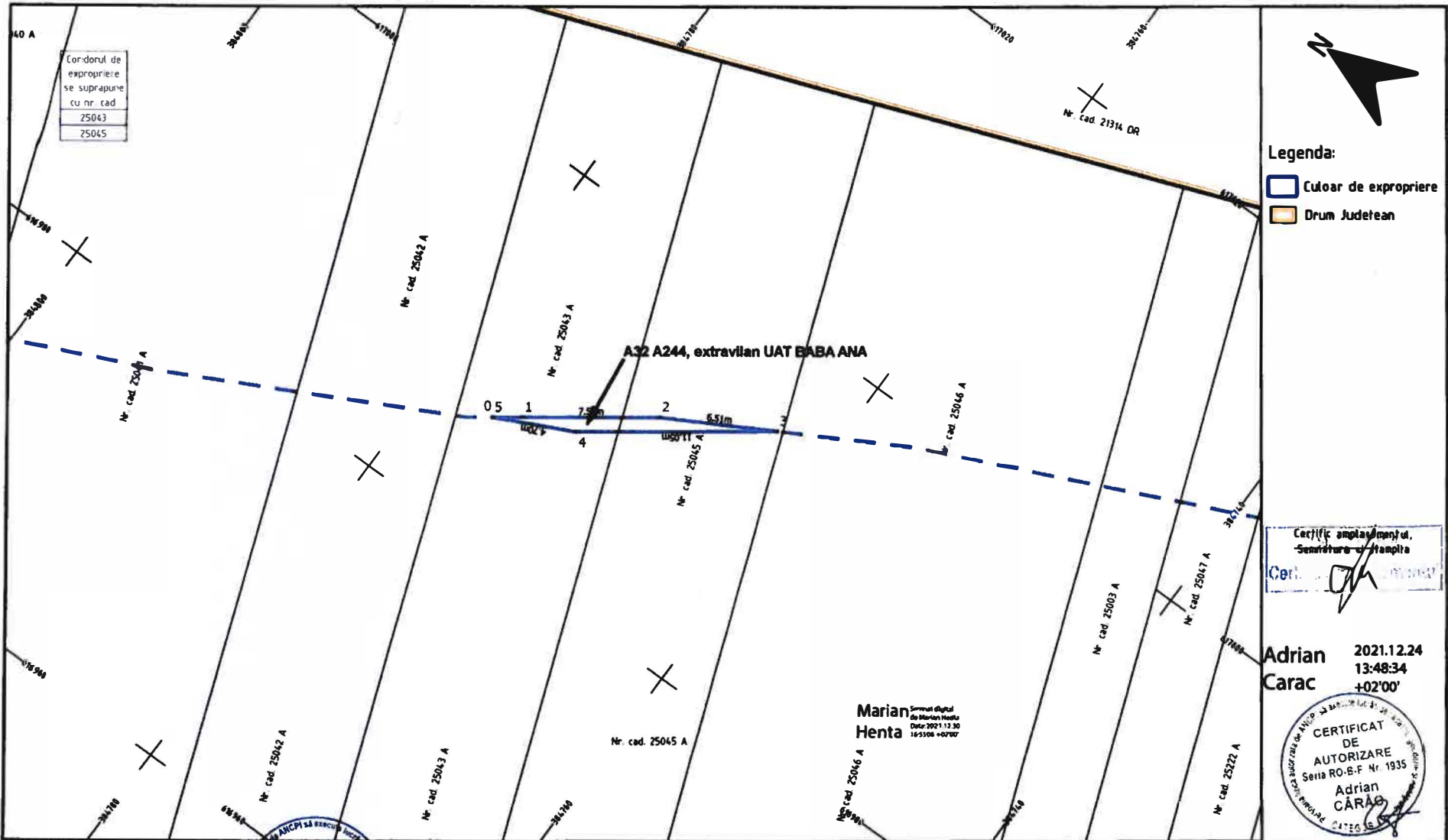

Legenda:
 Culoar de expropriere
 Drum Județean

Certific amplasamentul,
 Semnatura și ștampilă

Adrian Carac 2021.12.24
 13:48:34
 +02'00'



PROIECTANȚ: S.C. CONSITRANS S.R.L.		BENEFICIAR: MINISTERUL TRANSPORTURILOR COMPANIA NAȚIONALĂ DE ADMINISTRARE A INFRASTRUCTURII RUTIERE		SPECIFICATIE: COORDONATOR DE PROIECT ȘEF PROIECT SPECIALITATE PROIECTAT VERIFICAT		NUME: Ing. S. Enache Ing. S. Enache Ing. G. Anghel Ing. A. Carac		SEMNATURA: [Signature] [Signature] [Signature] [Signature]		Tipul Planșă: PLAN CU AMPLASAMENTUL LUCRĂRII Județul PRAHOVA STUDIUL PRIVIND OCUPAREA TERENURILOR IDENTIFICAREA PROPRIETĂRIILOR ȘI A SUBIACTELOR DE TEREN AFECTATE Cod planșă P-CST-01010-PR1-SF-4.6a-SIP-020-R01		REV	DATA	DETALIILE REVIZIEI	PROIECTAT
INVESTIȚIA: AUTOSTRADA "PLOIȘTI - BUZĂU"		FAZA DE PROIECTARE: STUDIUL DE FEZABILITATE		Contract nr.: 52/0403/24.09.2018 Proiect nr.: 276/2021		Date: 11.2021		Scara: 1:200		[Empty]		[Empty]		[Empty]	



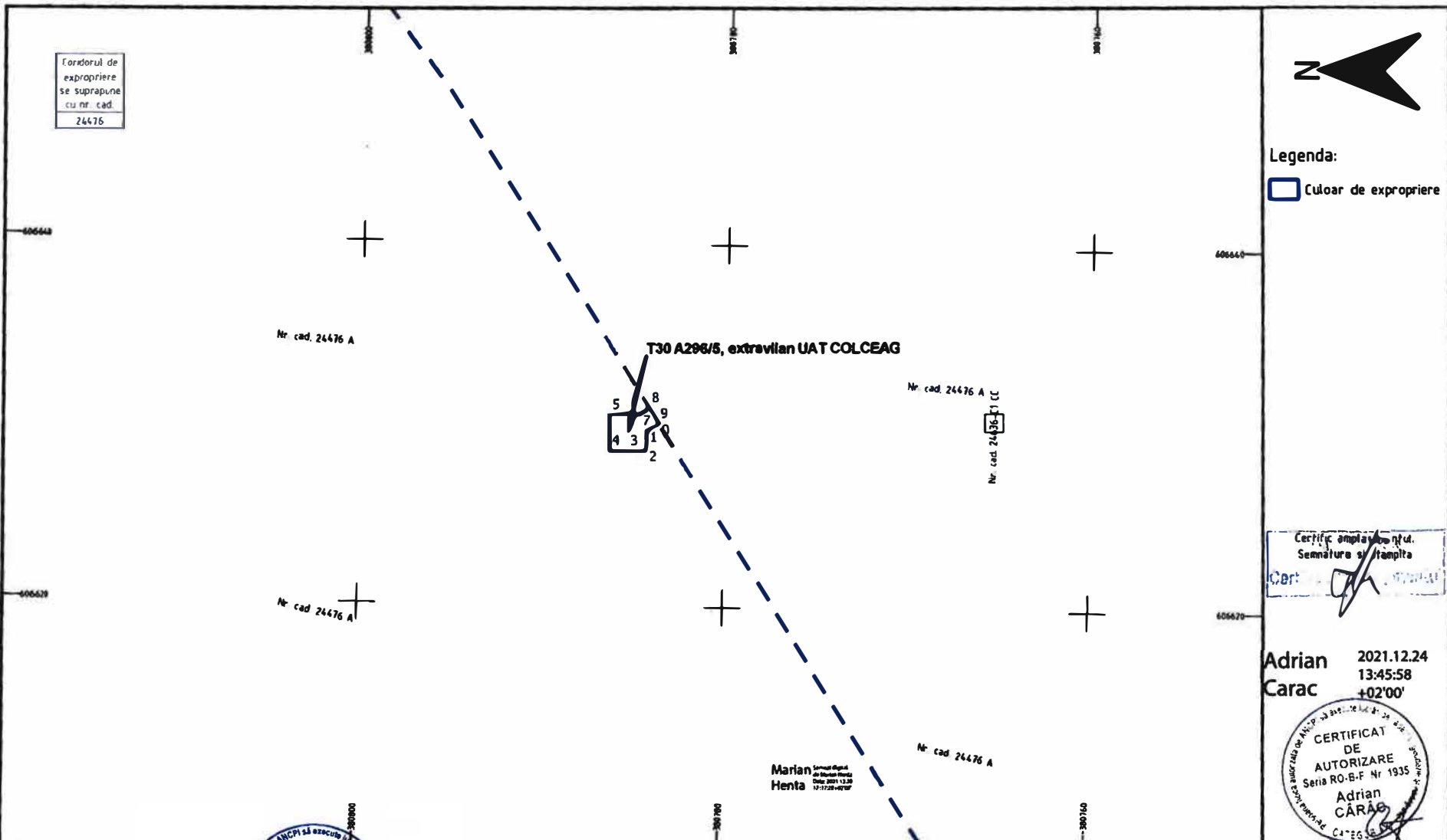

Certificat amplasament
Semnatura si stampila
Cor: *[Signature]*

Adrian Carac 2021.12.24
13:45:58
+02'00'



PROIECTANT: S.C. CONSITRANS S.R.L.			BENEFICIAR: MINISTERA TRANSPORTURILOR COMPANIA NATIONALA DE ADMINISTRARE A INFRASTRUCTURII ROTUNDE	INVESTITIA: AUTOSTRADA "PLOESTI - BUZAU"	FAZA DE PROIECTARE: STUDIU DE FEZABILITATE	SPECIFICATIE: NUME: SEMNATURA:	TITLU PLANSA: PLAN CU AMPLASAMENTUL LUCRARI Judetul PRAHOVA	REV	DATA	DETALI REVIZIE	PROIECTAT
S.C. CONSITRANS S.R.L.			MINISTERA TRANSPORTURILOR COMPANIA NATIONALA DE ADMINISTRARE A INFRASTRUCTURII ROTUNDE	AUTOSTRADA "PLOESTI - BUZAU"	STUDIU DE FEZABILITATE	COORDONATOR DE PROIECT ing. S. Enache SEF PROIECT SPECIALITATE ing. S. Enache PROIECTAT ing. G. Anghel VERIFICAT ing. A. Carac	STIINTEI PRIVIND OCUPAREA TERENURILOR IDENTIFICAREA PROPRIETARILOR SI A SUPRAVEZILOR DE TENEA ASOCIATI Cod plansa: P-CST-01010-PR11-SF-4.6a-SP-013-R01				
Comitet de proiectare: 02/062013/21.09.2018 Proiect nr.: 001/2018			Data: 11.2021	Scara: 1:200							

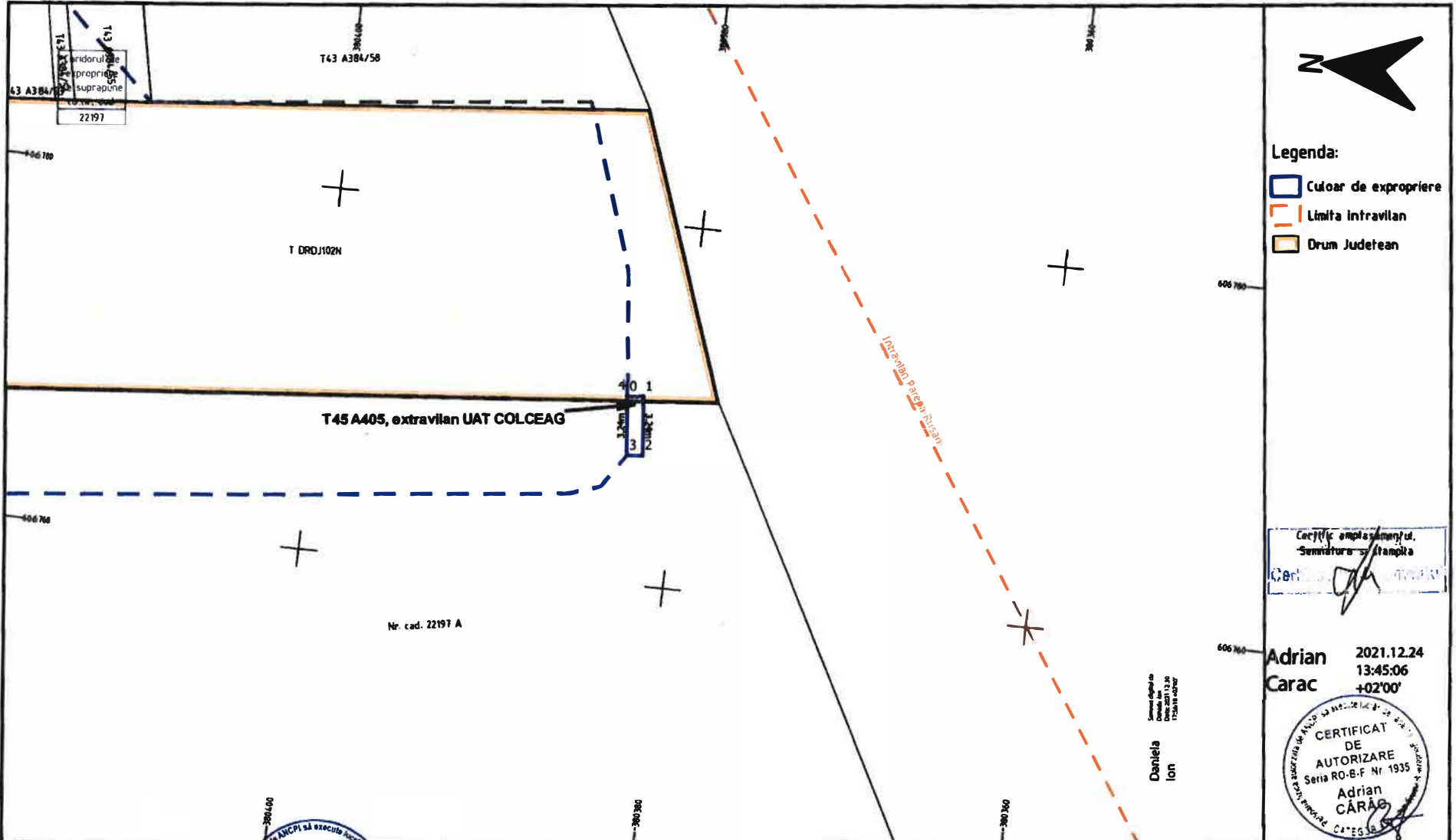





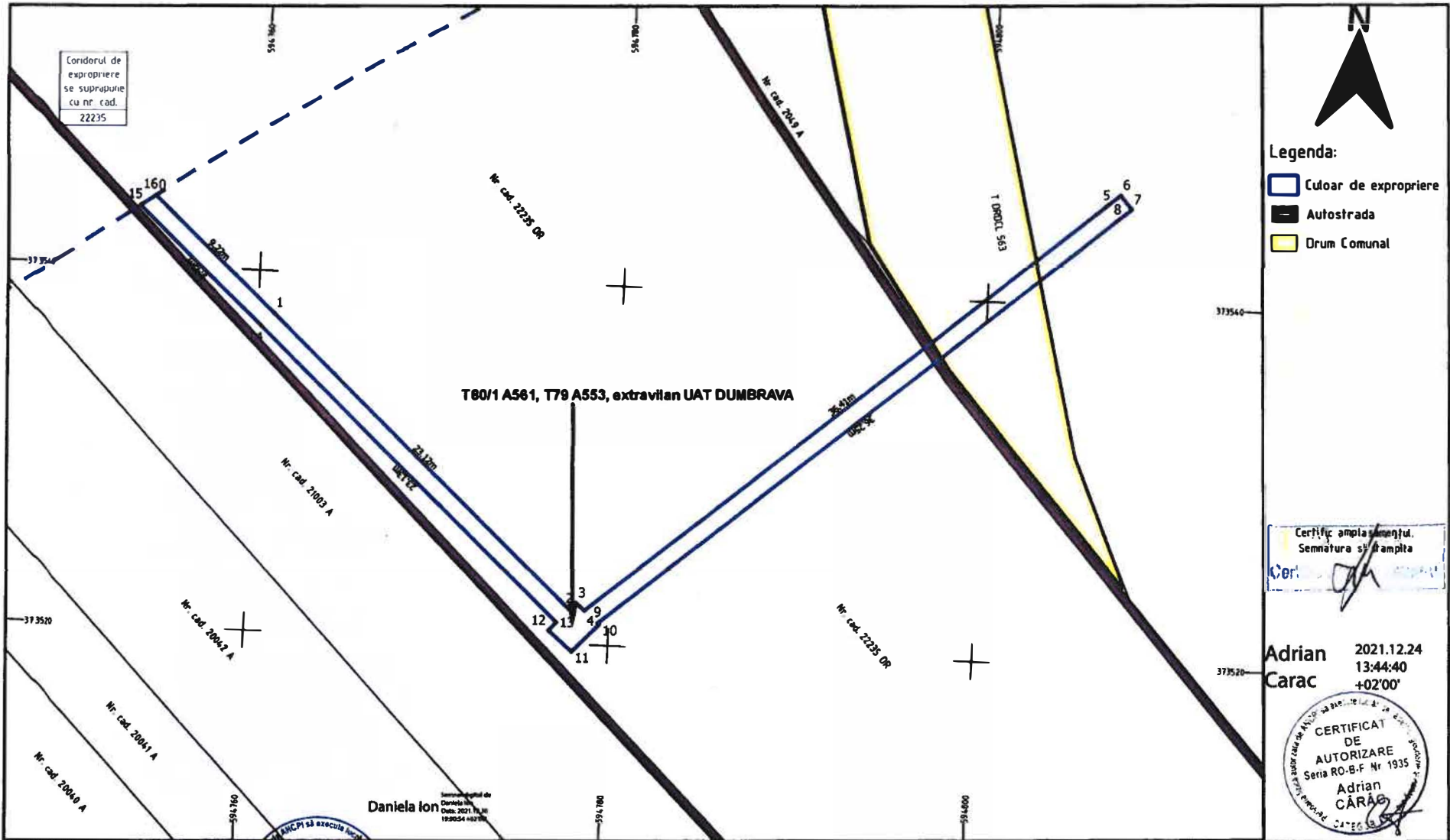

Certificat amplasamentul,
 Semnatura și stampila
 Conf. *[Signature]*

Adrian Carac 2021.12.24
 13:45:06
 +02'00"



PROIECTANT: S.C. CONSITRANS S.R.L. 	<p>CERTIFICAT DE AUTORIZARE RO-BJ Nr. 1553 S.C. CONSITRANS S.R.L. CLASA 1</p>	BENEFICIAR: 	SPECIFICATIE: COORDONATOR DE PROIECT ing. S. Eneche	NUME: ing. S. Eneche	SEMNATURA: 	Titlu Plansa: PLAN CU AMPLASAMENTUL LUCRARI Judetul PRANOVA	REV	DATA	DETALII REVIZIE	PROIECTAT
		INVESTITIA: AUTOSTRADA "PLOIESTI - BUZAU"	SEF PROIECT SPECIALITATE ing. S. Eneche	ing. S. Eneche	ing. S. Eneche		ing. S. Eneche			
UNIREA EUROPEANA PROIECT CO-FINANȚAT DIN FONDUL DE COEZIUNE, PRIN PROGRAMUL OPERATIONAL INFRASTRUCTURA NARA		FAZA DE PROIECTARE: STUDIUL DE FEZABILITATE	PROIECTAT ing. G. Anghel	ing. G. Anghel		STUDIUL PRIVIND OCUPAREA TERENURILOR; IDENTIFICAREA PROPRIETARILOR SI A SUPRAFEȚELOR DE TEREN AFECȚATE				
		Verificat: 92/16353/24.09.2018 P.042/2018	Data: 11.2021	Scara: 1:200	VERIFICAT ing. A. Carac	ing. A. Carac		Cod plansa: P-CST-01018-PR11-SF-4.6a-SP-011-R01		



PROIECTANT: SC CONSITRANS S.R.L. 		BENEFICIAR: MINISTERUL TRANSPORTURILOR  COMPANIA NAȚIONALĂ DE ADMINISTRARE A INFRASTRUCTURII AUTORE 		SPECIFICAȚIE: COORDONATOR DE PROIECT ing. S. Enache SEF PROIECT SPECIALITATE ing. S. Enache		NUME: ing. S. Enache ing. S. Enache		SEMNAȚURA:  		Titlu Planșă: PLAN CU AMPLASAMENTUL LUCRĂRII Județul PRAHOVA		REV	DATA	DETALIE REVIZIE	PROIECTAT
FAZA DE PROIECTARE: STUDIUL DE FEZABILITATE		Proiectat ing. G. Anghel Verificat ing. A. Carac		ing. G. Anghel ing. A. Carac		ing. G. Anghel ing. A. Carac		STUDIUL PRIVIND OCUPAREA TERENURILOR IDENTIFICAREA PROPRIETARILOR ȘI A SUPRAFEȚELOR DE TEREN AFECTATE		Cod planșă: P-CST-0101B-PRT1-SF-4.6a-SP-001-R01					
Contract: 52/54263/24.09.2018 Proiect nr.: 112021		Data: 112021		Scara: 1:200											

ANCIPI să execute lucrările de cadastru
CERTIFICAT DE AUTORIZARE
 Seria RD-B-J Nr. 1553
 S.C. CONSITRANS S.R.L.
 CLASA 1
 2021.12.24

CERTIFICAT DE AUTORIZARE
 Seria RO-B-F Nr. 1935
 Adrian CARAC
 2021.12.24
 13:44:40
 +02:00

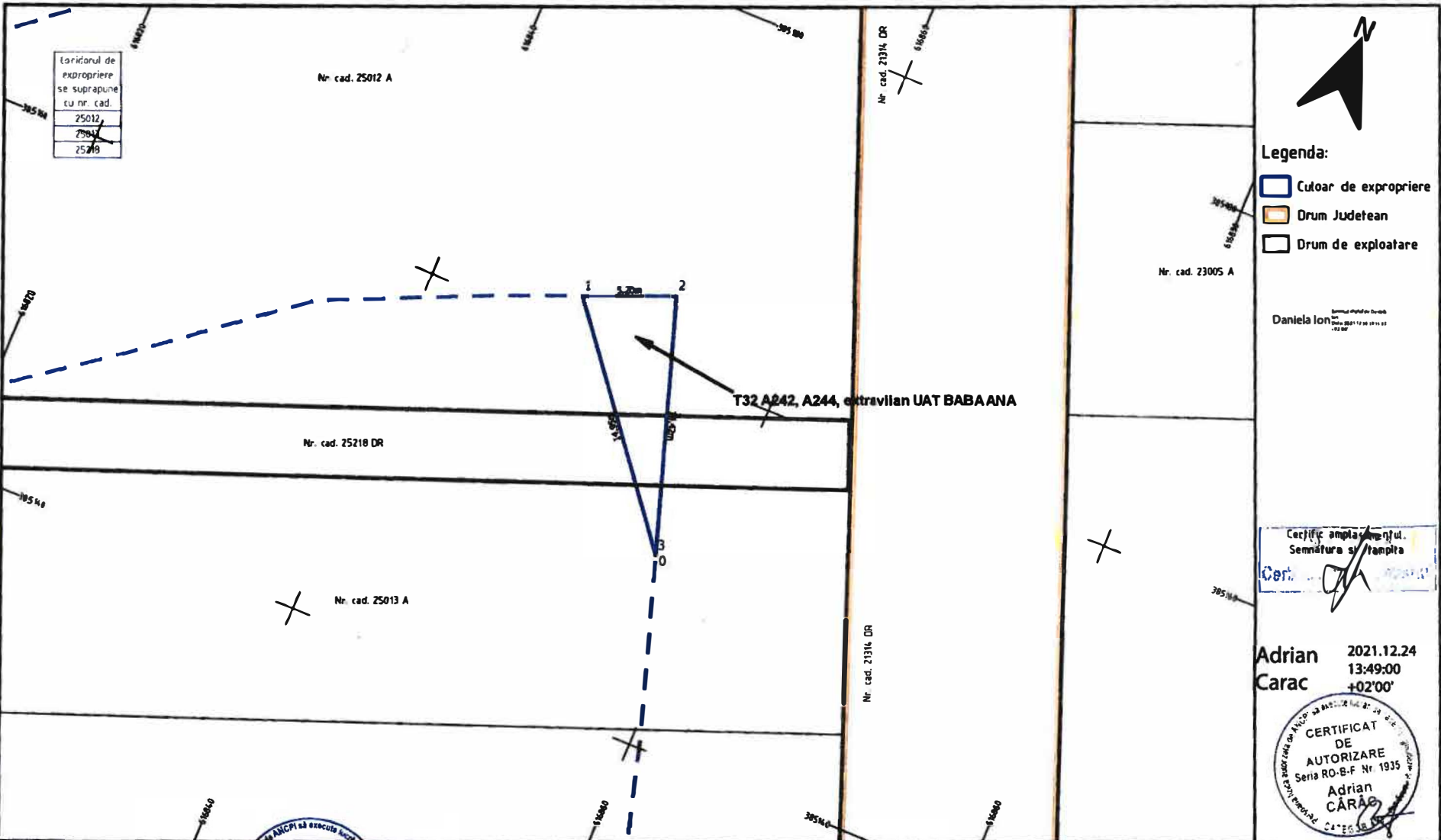

Legenda:
 Culoar de expropriere
 Drum Judetean
 Drum de exploatare

Daniela Ion
Șeful Serviciului de Proiectare

Certific amplasamentul.
 Semnatura și ștampila
 Cert. *[Signature]*

Adrian Carac 2021.12.24
 13:49:00
 +02'00"



PROIECTANȚI: S.C. CONSITRANS S.R.L.			CERTIFICAT DE AUTORIZARE Seria RO-B-F Nr. 1935 S.C. CONSITRANS S.R.L. CLASA	BENEFICIAR: MINISTERUL TRANSPORTURILOR COMPANIA NAȚIONALĂ DE ADHESIVARE A INFRASTRUCTURII RUTIERE	INVESTIȚIA: AUTOSTRADA "PLOESTI - BUZAU"	FAZA DE PROIECTARE: STUDIU DE FEZABILITATE	Contract nr: 92/1628/26.09.2019 Proiect nr: 2021	Data: 11.2021 Scara: 1:200	SPECIFICAȚIE: COORDONATOR DE PROIECT ȘEF PROIECT SPECIALITATE PROIECTAT VERIFICAT	NUME: ing. S. Enache ing. S. Enache ing. G. Anghel ing. A. Carac	SEMNATURA: <i>[Signature]</i> <i>[Signature]</i> <i>[Signature]</i> <i>[Signature]</i>	Titlu Planșă: PLAN CU AMPLASAMENTUL LUCRĂRII Județul PRAHOVA STUDIU PRIVIND OCUPAREA TERENURILOR IDENTIFICAREA PROPRIETĂȚILOR ȘI A SUPRAFEȚELOR DE TEREN AFECTATE Cod planșă: P-CST-01010-PRT1-SF-6.6a-SIP-021-R01	REV DATA DETALI REVIZIE PROIECTAT
									PROIECT CO-FINANȚAT DIN FONDUL DE CREȘTERE, PRIN PROGRAMUL OPERAȚIONAL INFRASTRUCTURA MARE				

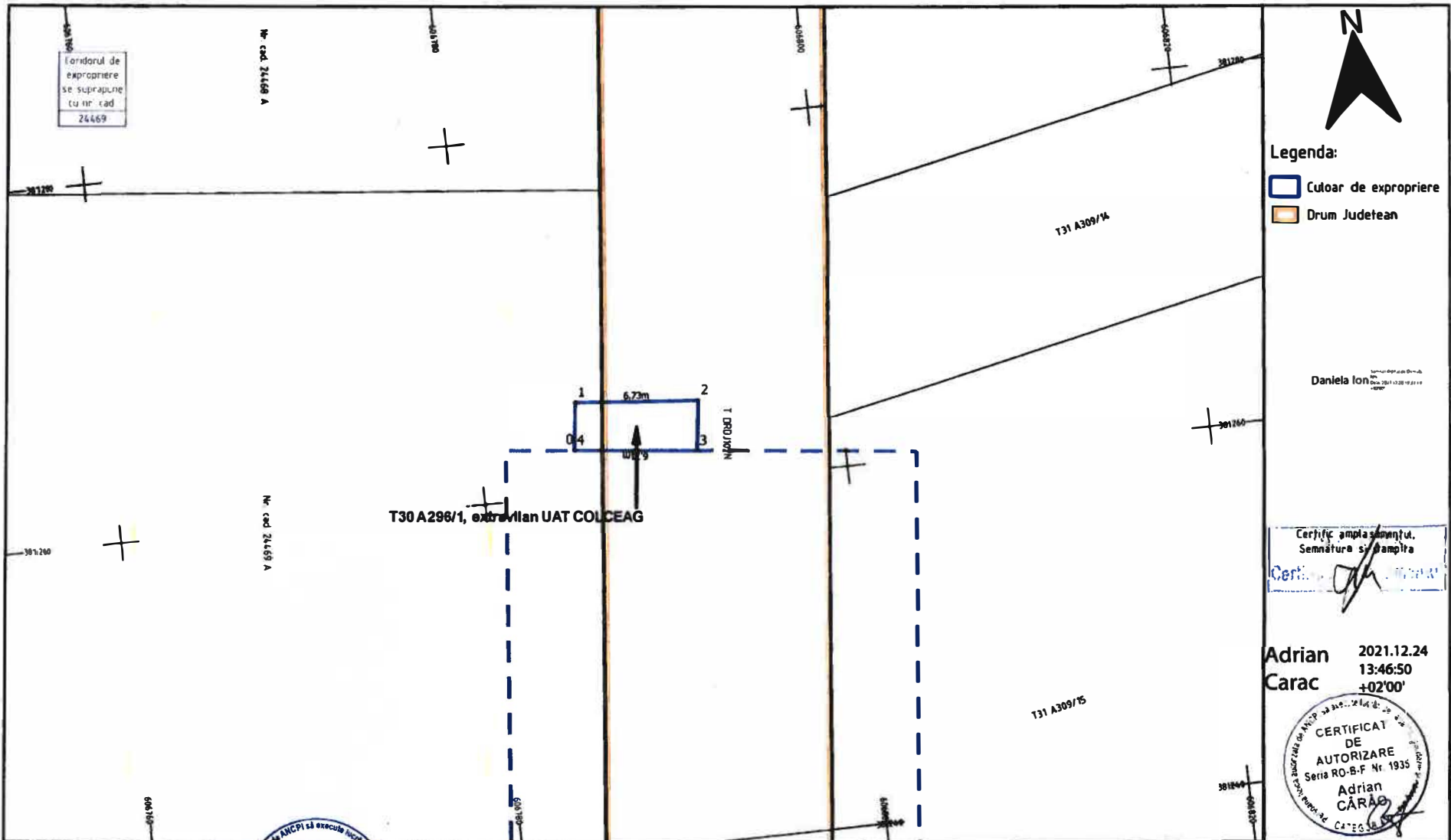

Certific amplasamentul,
Semnatura și stampila
Cert. *[Signature]*

Adrian Carac 2021.12.24
13:46:50
+02'00'



PROIECTANT: S.C. CONSITRANS S.R.L.			BENEFICIAR: MINISTERUL TRANSPORTURILOR COMPANIA NAȚIONALĂ DE ADMINSTRARE A INFRASTRUCTURII RUTIERE		COORDONATOR DE PROIECT ing. S. Enache <i>[Signature]</i>	SEMNATURA: <i>[Signature]</i>	Titlu Plansa: PLAN CU AMPLASAMENTUL LUCRĂRII Judetul PRANŌVA	REV DATA DETALII REVIZIE PROIECTAT
			INVESTITIA: AUTOSTRADA "PLOESTI - BUZAU"	SEF PROIECT SPECIALITATE ing. S. Enache <i>[Signature]</i>	FAZA DE PROIECTARE: STUDIU DE FEZABILITATE PROIECTAT ing. G. Anghel <i>[Signature]</i>	VERIFICAT ing. A. Carac <i>[Signature]</i>	STILIU PRYVIND OCUPAREA TERENURILOR IDENTIFICAREA PROPRIETARILOR SI A SUPRAFETELOR DE TEREN AFECTATE Cod plansa: P-CST-01018-PRTI-SF-4.6a-SIP-015-R01	
PROIECT CO-FINANȚAT DIN FONDUL DE COEZUM, PRIN PROGRAMUL OPERAȚIONAL INFRASTRUCTURA MARE			Confir. az 12/14/2021/24.09.2018 Proiect nr.:	Data: 11.2021	Scara: 1:200			

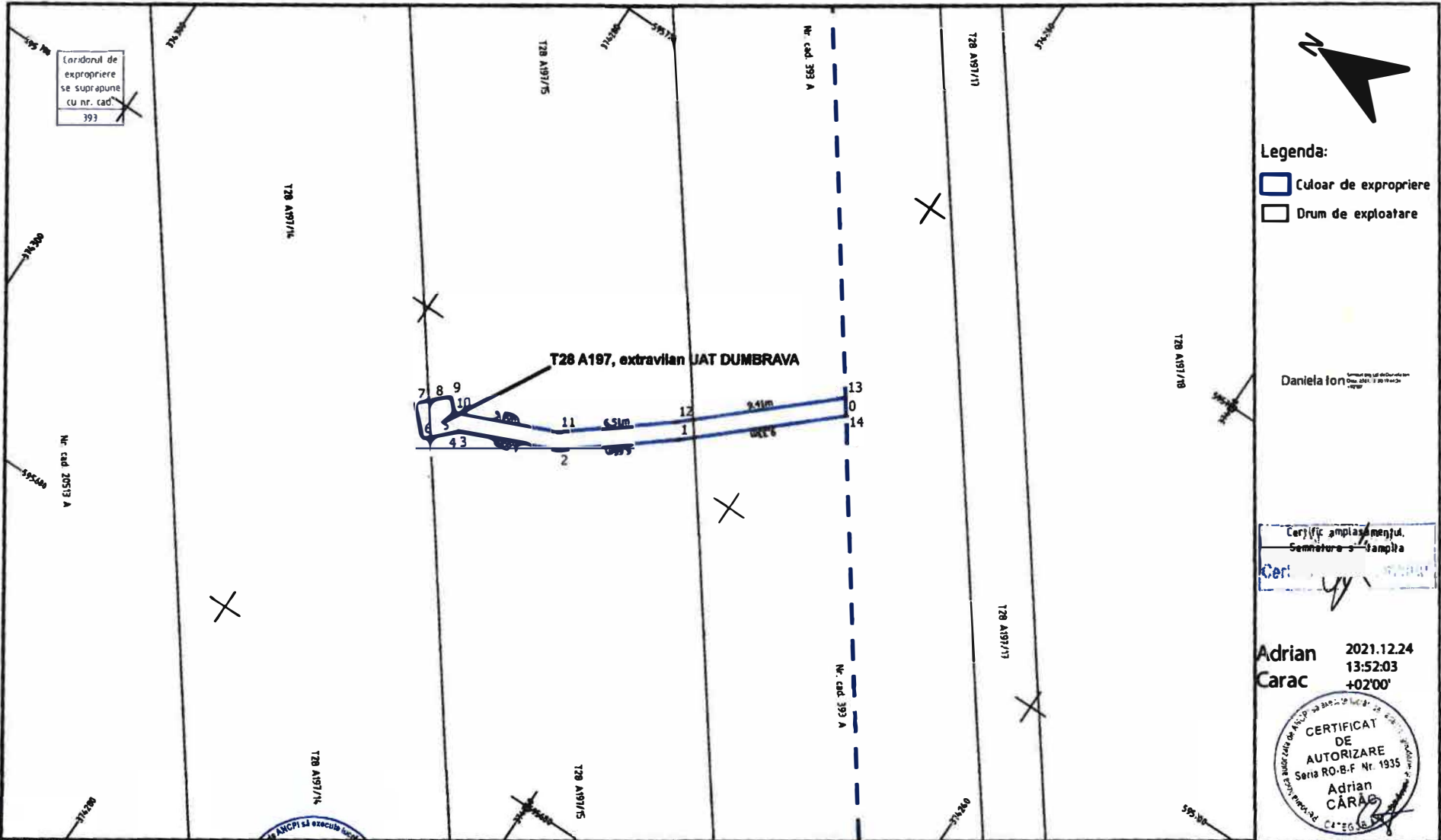

Daniela Ion

Certificat amplasamentul.
 Semnatura și ștampila

Adrian Carac 2021.12.24
 13:52:03
 +02'00'



PROIECTANT: S.C. CONSITRANS S.R.L. 	<p>CERTIFICAT DE AUTORIZARE Seria RO-B-F Nr. 1553 S.C. CONSITRANS S.R.L. CLASA</p>	BENEFICIAR: MINISTERUL TRANSPORTURILOR COMPANIA NAȚIONALĂ DE ADMINISTRARE A INFRASTRUCTURII RUTIERE	SPECIFICATIE: COORDONATOR DE PROIECT ing. S. Enache SEF PROIECT SPECIALITATE ing. S. Enache	NUME: ing. S. Enache ing. S. Enache	SEMNATURA: 	Titlu Plansa: PLAN CU AMPLASAMENTUL LUCRĂRII Judetul PRANOVA	REV DATA DETALI REVIZE PROIECTAT
		INVESTITIA: AUTOSTRADA "PLOESTI - BUZAU"	FAZA DE PROIECTARE: STUDIU DE FEZABILITATE	PROIECTAT ing. G. Anghel VERIFICAT ing. A. Carac	ing. G. Anghel ing. A. Carac	ing. G. Anghel ing. A. Carac	STUDIU PRIVIND OCUPAREA TERENURILOR IDENTIFICAREA PROPRIETARILOR SI A SUPRAFEȚELOR DE TEREN AFECTATE Cod plansa: P-CST-0018-PR11-SF-4.6a-SP-003-R01
UNIUNEA EUROPEANĂ PROIECT CO-FINANȚAT DIN FONDUL DE CREȘTERE, PRIN PROGRAMUL OPERAȚIONAL INFRASTRUCTURA MARE	MINISTERUL TRANSPORTURILOR COMPANIA NAȚIONALĂ DE ADMINISTRARE A INFRASTRUCTURII RUTIERE	CONF. REC. 30/16483/31.09.2019 Proiect nr. 112021	Data: 11.2021	SCALA: 1:200	Cod plansa: P-CST-0018-PR11-SF-4.6a-SP-003-R01	REV DATA DETALI REVIZE PROIECTAT	

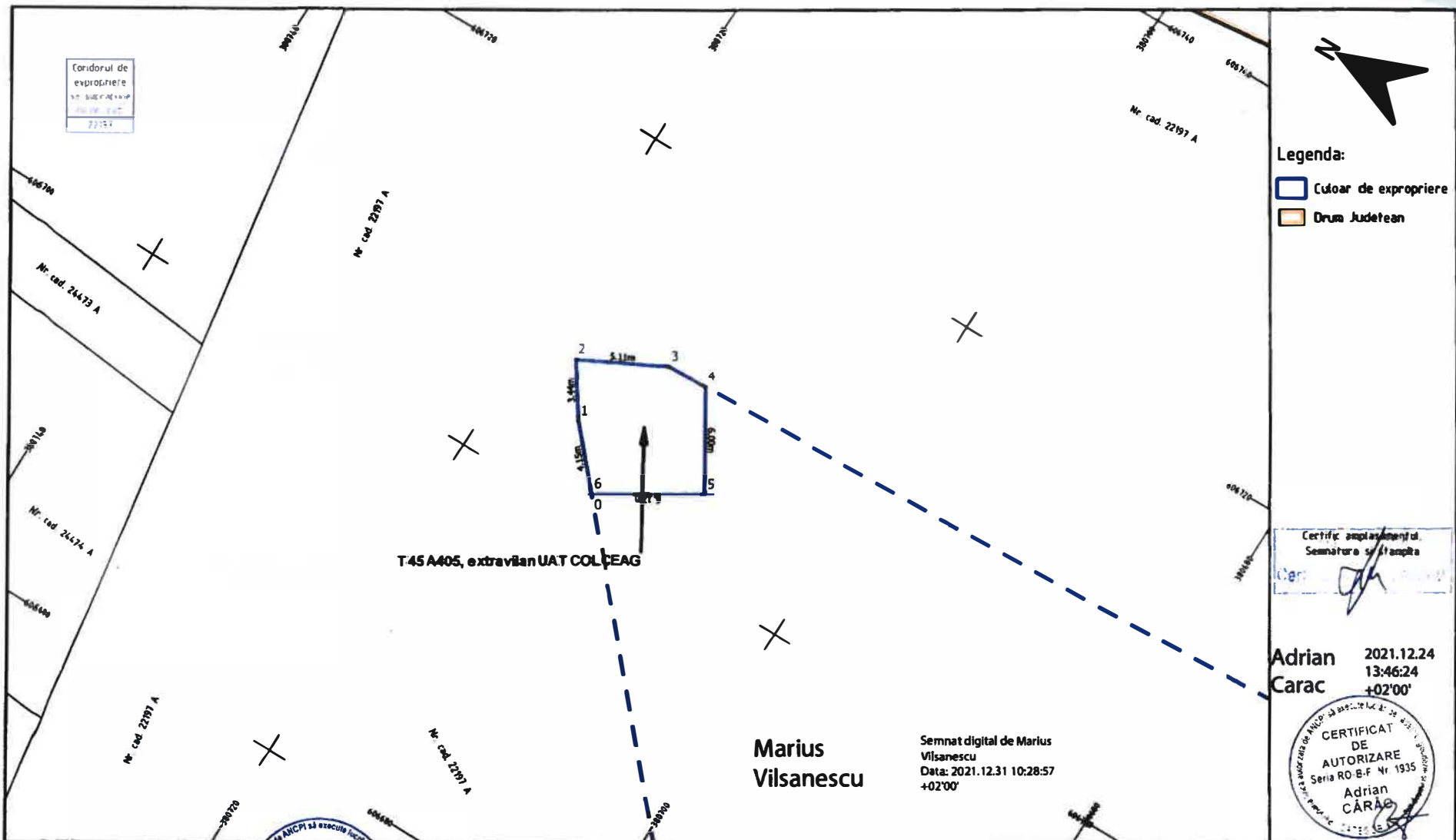

Certific amplasamentul.
Semnatura si stampila

Adrian Carac 2021.12.24
13:46:24
+02'00'



Marius Vilsanescu
Semnat digital de Marius Vilsanescu
Data: 2021.12.31 10:28:57
+02'00'

PROIECTANT: S.C. CONSITRANS S.R.L.		BENEFICIAR: MINISTERUL TRANSPORTURILOR COMPANIA NATIONALA DE ADMINISTRARE A INFRASTRUCTURII ROTUNDE		COORDONATOR DE PROIECT ing. S. Enache	NUME: ing. S. Enache	SEMNATURA: 	Titlu Plansa: PLAN CU AMPLASAMENTUL LUCRARI Judetul PRAMOVA	REV	DATA	DETALII REVIZIE	PROIECTAT
S.C. CONSITRANS S.R.L.		AUTOSTRADA "PLOESTI - BUZAU"		SEF PROIECT SPECIALITATE ing. S. Enache	ing. S. Enache		STUDIUL PRIVIND OCUPAREA TERENURILOR IDENTIFICAREA PROPRIETARILOR SI A SUPRAFEȚELOR DE TEREN AFELTATE				
FAZA DE PROIECTARE: STUDIUL DE FEZABILITATE		PROIECTAT		ing. G. Anghel	ing. G. Anghel						
Conf. fact. 07.06.2021/26.09.2020 Proiect nr. 111/2021		Data: 11.2021	Scara: 1:200	VERIFICAT	ing. A. Carac		Cod plansa P-CST-0101B-PRTI-SF-4.6a-SIP-016-R01				



PROIECT CO-FINANȚAT DIN FONDUL DE COEZIUNE, PRIN PROGRAMUL OPERATIONAL INFRASTRUCTURA MARE

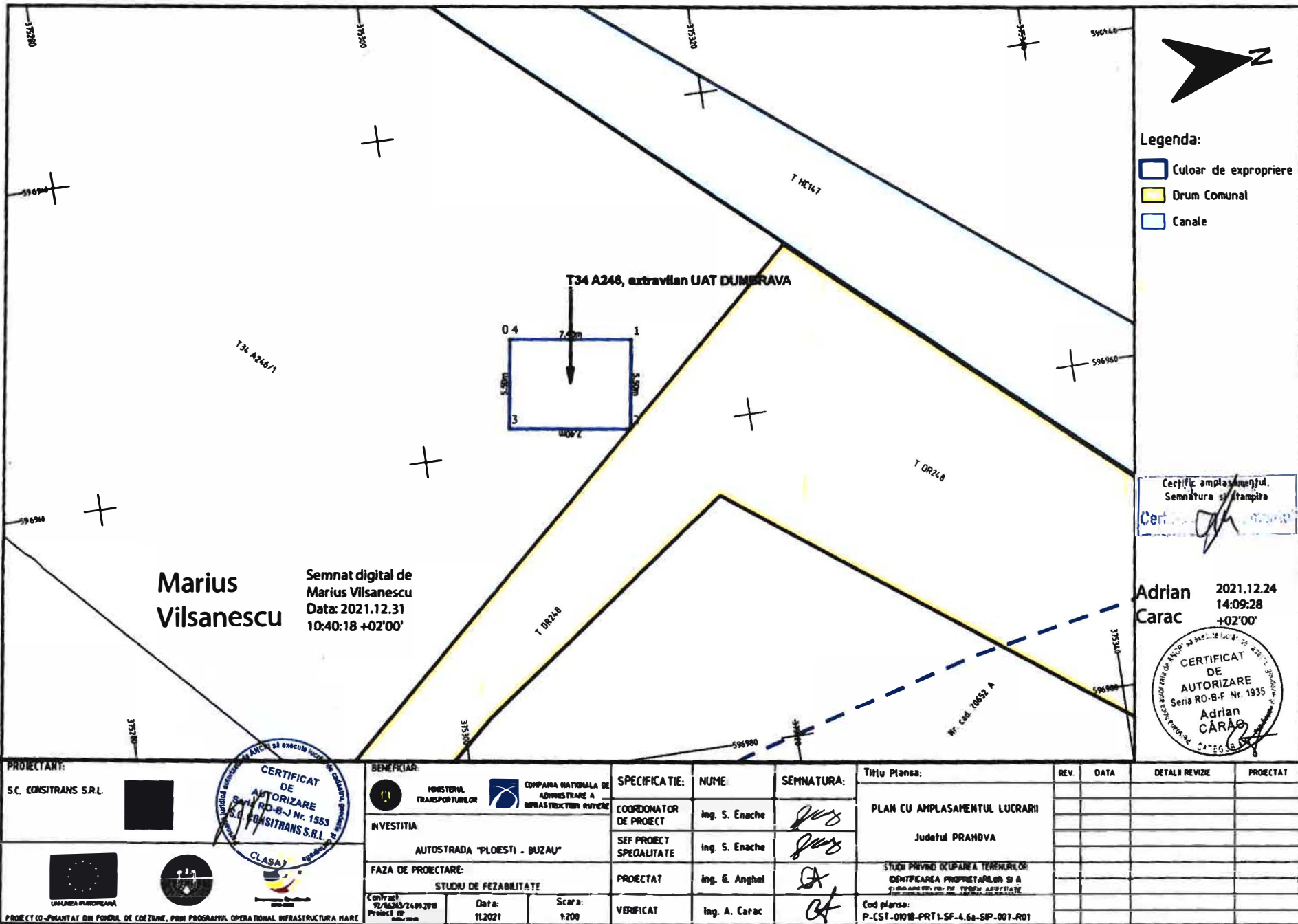

Marius Vilsanescu
Semnat digital de Marius Vilsanescu
Data: 2021.12.31
10:40:18 +02'00'

Certificat amplasamentul.
Semnatura si stampila
Cert: *[Signature]*

Adrian Carac
2021.12.24
14:09:28
+02'00'

CERTIFICAT DE AUTORIZARE
Seria RO-B-F Nr. 1935
Adrian CARAC

CERTIFICAT DE AUTORIZARE
Seria RO-B-J Nr. 1553
S.C. CONSITRANS S.R.L.
CLASA 1

PROIECTANT: S.C. CONSITRANS S.R.L.		BENEFICIAR: MINISTERUL TRANSPORTURILOR COMPANIA NATIONALA DE ADMINISTRARE A INFRASTRUCTURII RUTIERE		SPECIFICATIE: COORDONATOR DE PROIECT SEF PROIECT SPECIALITATE PROIECTAT VERIFICAT	NUME: Ing. S. Enache Ing. S. Enache Ing. G. Anghel Ing. A. Carac	SEMNATURA: <i>[Signatures]</i>	Titlu Plansa: PLAN CU AMPLASAMENTUL LUCRARI Judetul PRANHOVA STUDIUL PRIVIND OCUPAREA TERENURILOR IDENTIFICAREA PROPRIETARILOR SI A CLASAREA TERENURILOR PRINTELE ABERTATE Cod plansa: P-CST-0101B-PRT1-SF-4.6a-SP-007-R01	REV DATA DETALI REVIZIE PROIECTAT
FAZA DE PROIECTARE: STUDIUL DE FEZABILITATE		AUTOSTRADA "PLOESTI - BUZAU"		Contract: 92/66343/24.04.2018 Proiect de:	Data: 11.2021	Scara: 1:200		



PROIECT CO-FINANȚAT DIN FONDUL DE COEZINĂ, PRIN PROGRAMUL OPERAȚIONAL INFRASTRUCTURĂ RĂDE

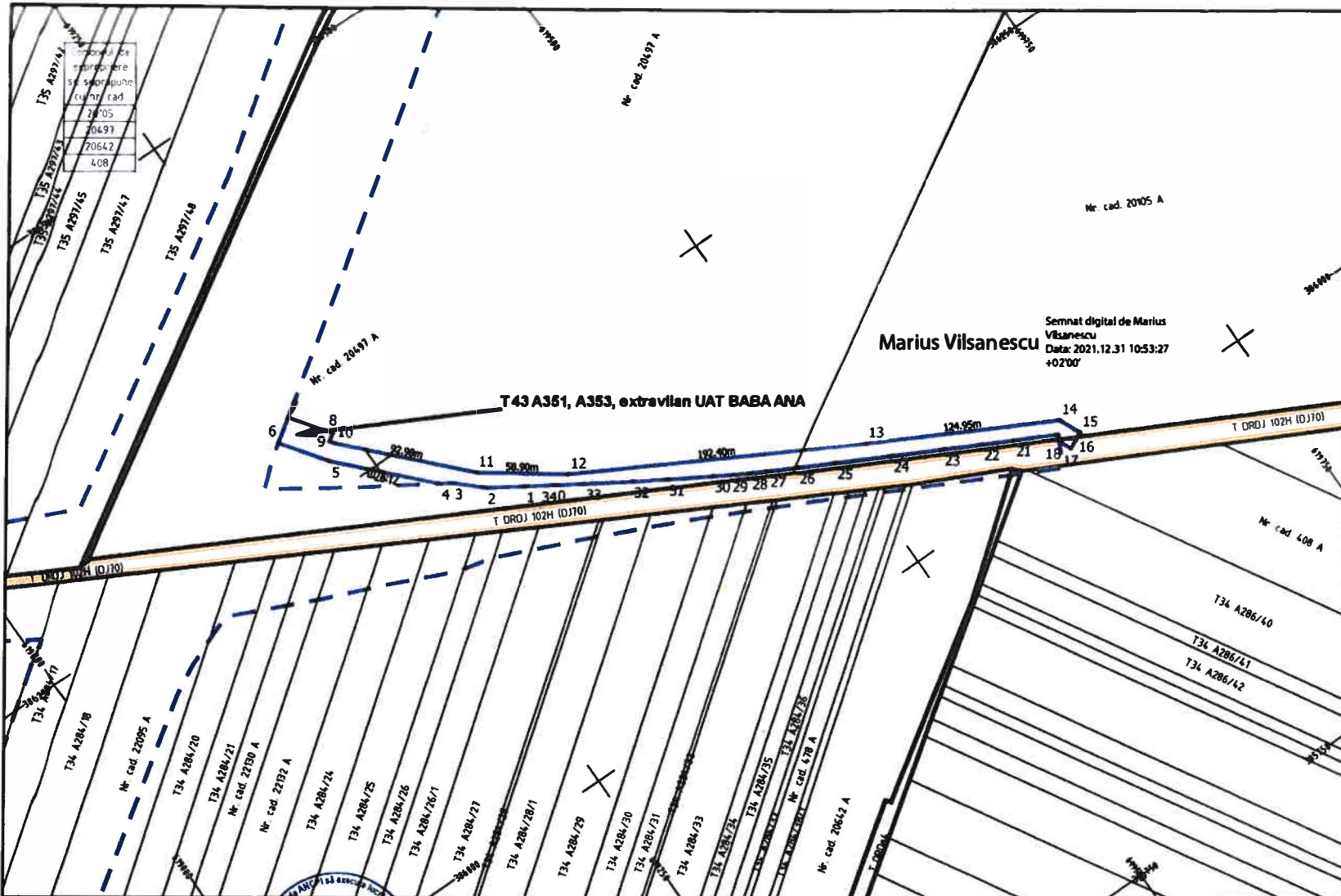

- Legenda:**
- Culoar de expropriere
 - Drum Judetean
 - Drum de exploatare
 - Canale

Certificat amplasamentul,
Semnatura și stampila

Adrian Carac 2021.12.24
13:49:53
+02'00"



<p>PROIECTANT: S.C. CONSITRANS S.R.L.</p>	<p>BENEFICIAR: MINISTERUL TRANSPORTURILOR COMPANIA NATIONALA DE ADMINISTRARE A INFRASTRUCTURII PUTERII</p>	<p>INVESTITIA: AUTOSTRADA "PLOESTI - BUZAU"</p>	<p>FAZA DE PROIECTARE: STUDIU DE FEZABILITATE</p>	<p>CONTRACT: 19/04263/24-09.2010 PROIECT NR.: 11.2021</p>	<p>SCARA: 1:2 500</p>	<p>COORDONATOR DE PROIECT: Ing. S. Enache</p> <p>SEF PROIECT SPECIALITATE: Ing. S. Enache</p> <p>PROIECTAT: Ing. G. Anghel</p> <p>VERIFICAT: Ing. A. Carac</p>	<p>TITLU PLANSA: PLAN CU AMPLASAMENTUL LUCRARIII</p> <p>Judetul PRAHOVA</p> <p>STUDIU PRIVIND OCUPAREA TERENURILOR IDENTIFICAREA PROPRIETARILOR SI A SUPRAFETELOR DE TEREN AFECTATE</p> <p>Cod plansa: P-CST-010B-PR11.SF.-6 6a-SIP-024-R01</p>	<table border="1" style="width: 100%; border-collapse: collapse;"> <thead> <tr> <th>REV.</th> <th>DATA</th> <th>DETALI REVIZIE</th> <th>PROIECTAT</th> </tr> </thead> <tbody> <tr> <td> </td> <td> </td> <td> </td> <td> </td> </tr> </tbody> </table>	REV.	DATA	DETALI REVIZIE	PROIECTAT				
REV.	DATA	DETALI REVIZIE	PROIECTAT													



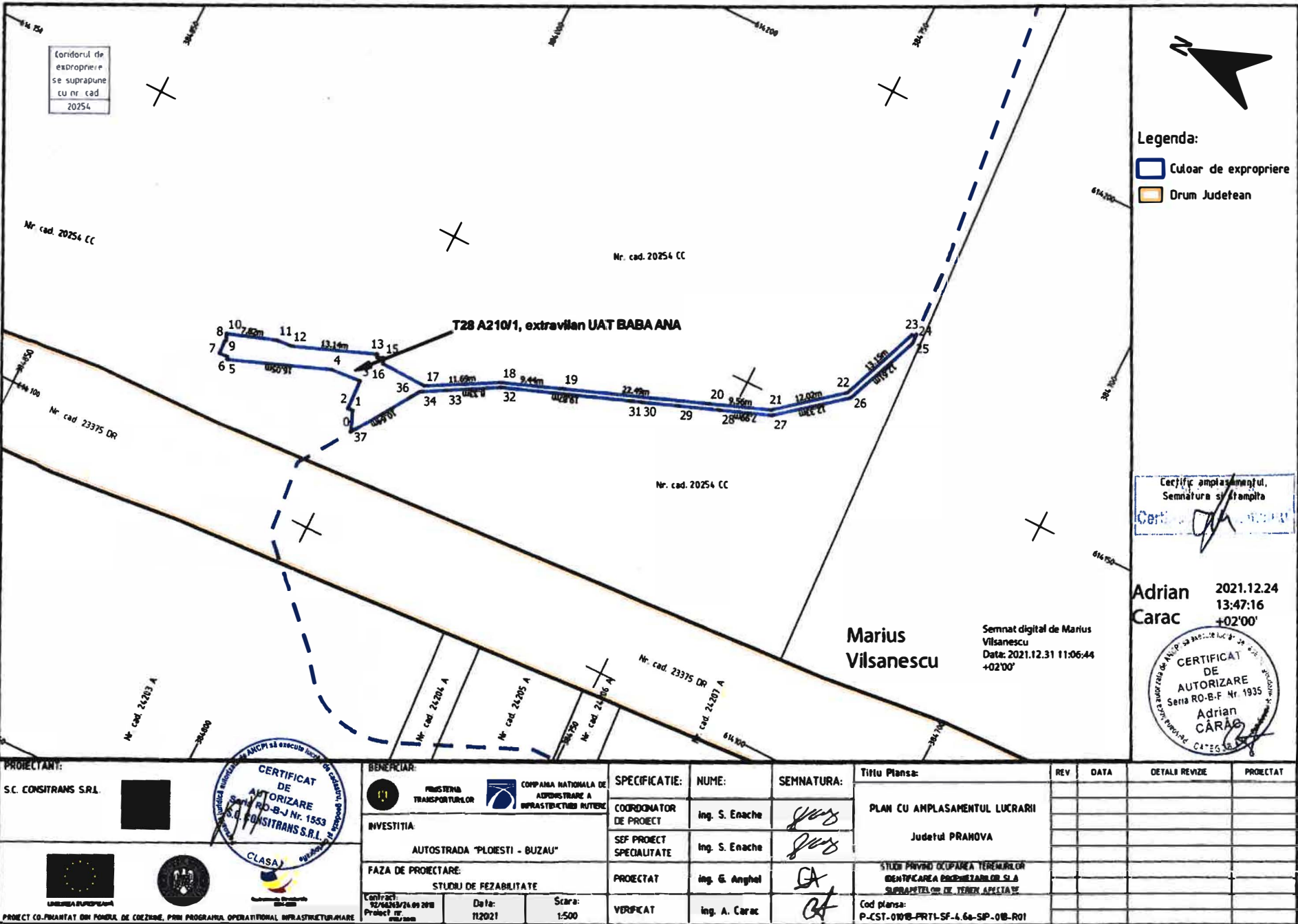

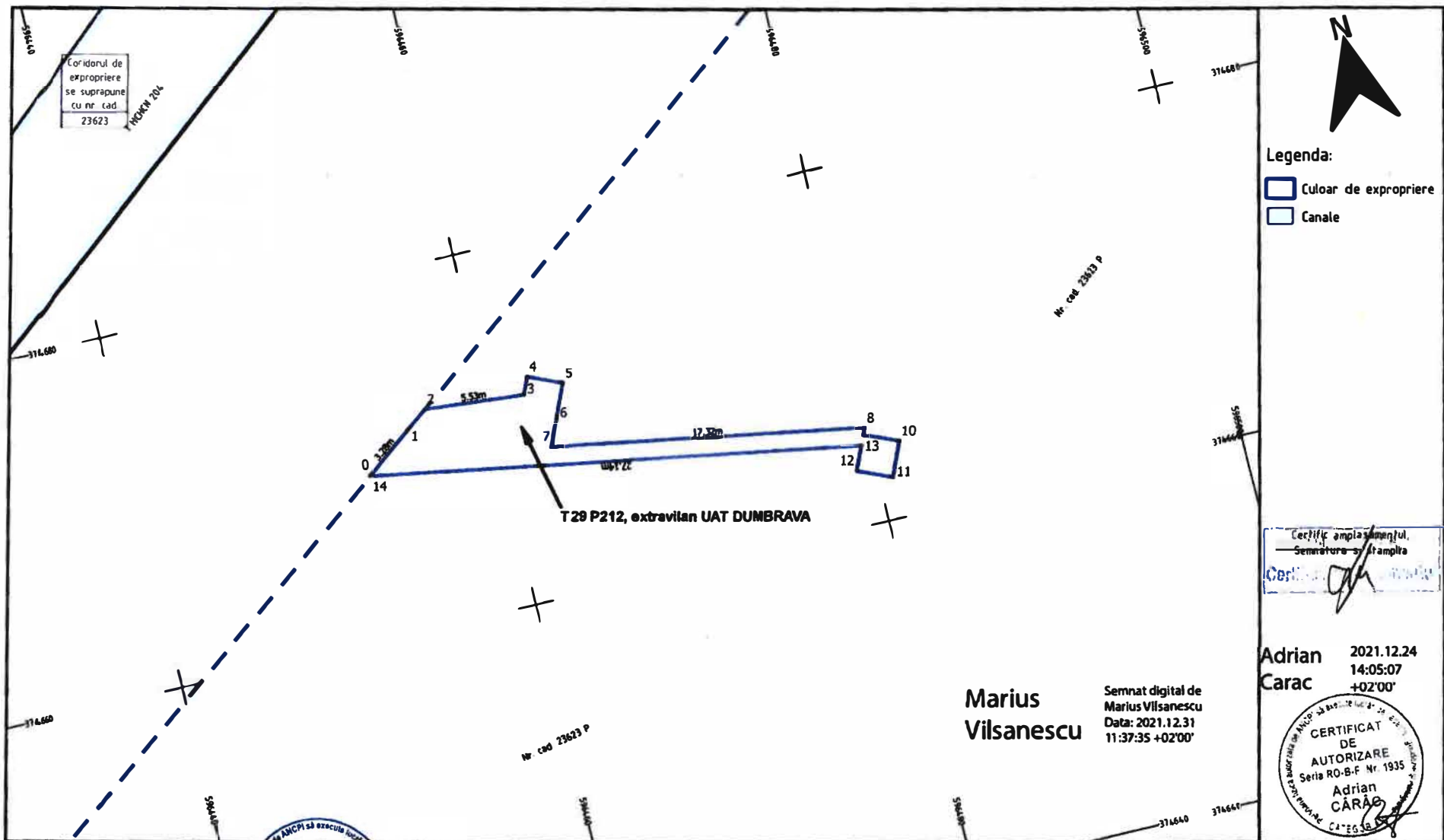

Legenda:
 Culoar de expropriere
 Canale

Certific amplasamentul,
 Semnatura și stampila

Adrian Carac 2021.12.24
 14:05:07
 +02'00'



Marius Vilsanescu
 Semnat digital de Marius Vilsanescu
 Data: 2021.12.31 11:37:35 +02'00'

PROIECTANT: S.C. CONSITRANS S.R.L. PROIECT CO-FINANȚAT DIN FONDUL DE COEZIUNE, PRIN PROGRAMUL OPERAȚIONAL INFRASTRUCTURĂ RURALĂ		BENEFICIAR: MINISTERUL TRANSPORTURILOR COMPANIA NAȚIONALĂ DE ADMINISTRARE A INFRASTRUCTURII RUTIERE	SPECIFICAȚIE: COORDONATOR DE PROIECT ȘEF PROIECT SPECIALITATE PROIECTAT VERIFICAT	NUME: Ing. S. Enache Ing. S. Enache Ing. G. Anghel Ing. A. Carac	SEMNATURA: 	Titlu Planșă: PLAN CU AMPLASAMENTUL LUCRĂRII Județul PRAHOVA STUDIUL PRIVIND OCUPAREA TERENURILOR IDENTIFICAREA PROPRIETĂRILOR ȘI A SUPRAFEȚELOR DE TEREN APECTATE Cod planșă: P-CST-D1018-PRT1-SF-4.6a-SIP-006-R01	REV DATA DETALI REVIZIE PROIECTAT
		INVESTIȚIA: AUTOSTRADA "PLOMBIȘTI - BUZĂU"	FAZA DE PROIECTARE: STUDIU DE PEZABILITATE	Data: 11.2021 Scara: 1:200			

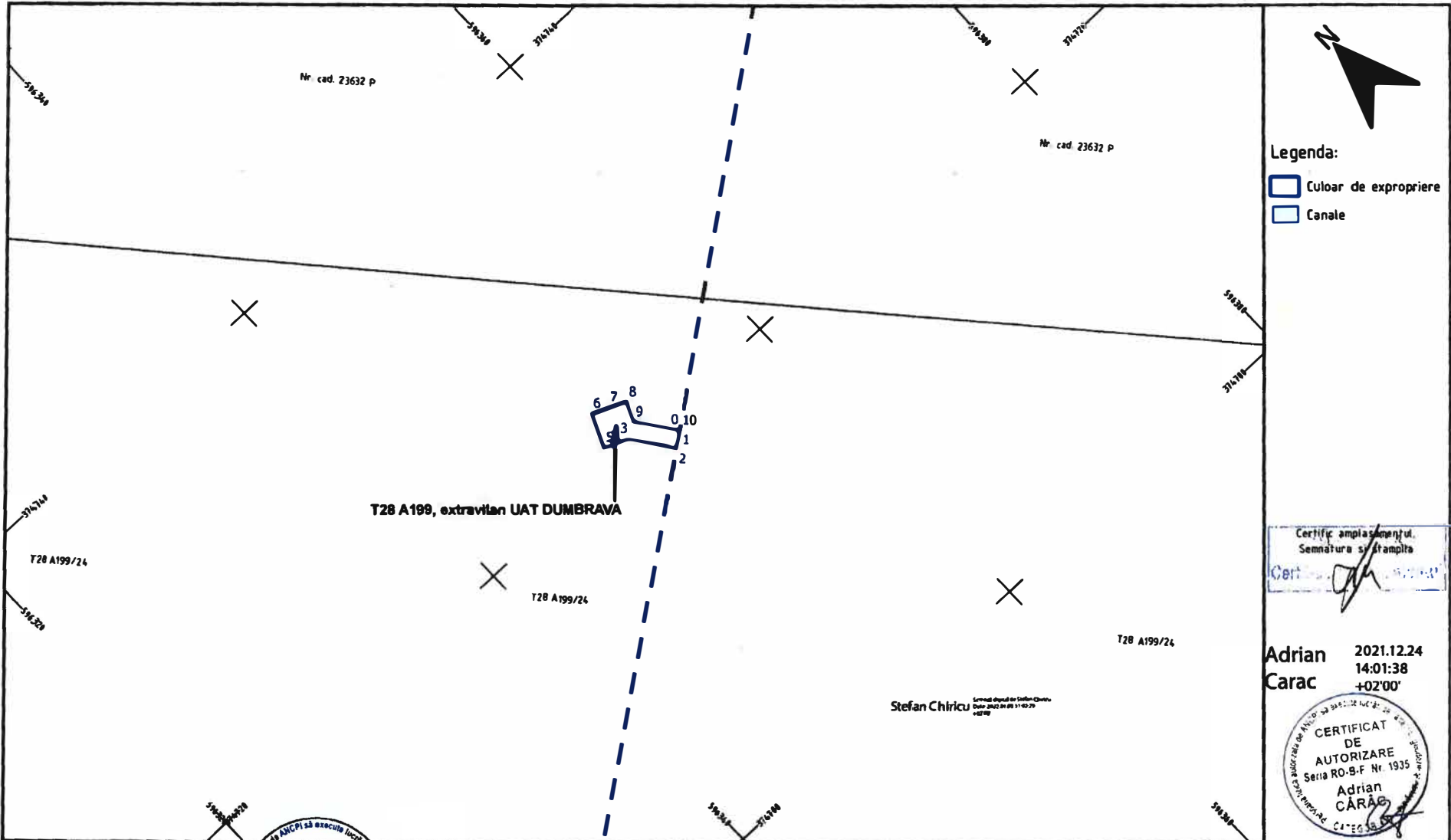

Legenda:
 Culoar de expropriere
 Canale

Certific amplasamentul.
 Semnatura și stampila

Adrian Carac 2021.12.24
 14:01:38
 +02'00'



PROIECTANT: S.C. CONSITRANS S.R.L.						BENEFICIAR: ÎNDRUMĂTORUL DE TRASEE ȘI ÎNCPÎ SA EXECUTA LUCRĂRILE DE CONECTARE ȘI ÎNTERFAȚARE A INFRASTRUCTURII RUTIERE		SPECIFICATIE: NUME: ing. S. Enache SEMNATURA:		Titlu Plansa: PLAN CU AMPLASAMENTUL LUCRĂRII Județul PRAHOVA		REV	DATA	DETALII REVIZIE	PROIECTAT
INVESTITIA AUTOSTRADA "PLOESTI - BUZAU"		FAZA DE PROIECTARE: STUDIU DE FEZABILITATE		COORDONATOR DE PROIECT ing. S. Enache SEMNATURA:		PROIECTAT ing. G. Anghel SEMNATURA:		VERIFICAT ing. A. Carac SEMNATURA:		STUDIUL PRIVIND OCUPAREA TERENURILOR IDENTIFICAREA PROPRIETARILOR ȘI A SUPRAFEȚELOR DE TEREN AFECTATE					
Contract: 02/0403/24.09.2020 Proiect nr. 001/2021		Data: 11.2021 Scara: 1:200		Cod plansa: P-CST-01018-PR1-SF-4.6a-SIP-005-R01											

PROIECT CO-FINANȚAT DIN FONDUL DE COEZALIE, PRIN PROGRAMUL OPERACIONAL INFRASTRUCTURA MARE



Legenda:

- Culoar de expropriere
- Drum de exploatare
- Canale

Certific amplasamentul.
Semnatura și ștampă
Certific Amplasamentul

Adrian Carac
Adrian Carac
2021.05.05
12:04:46 +03'00'

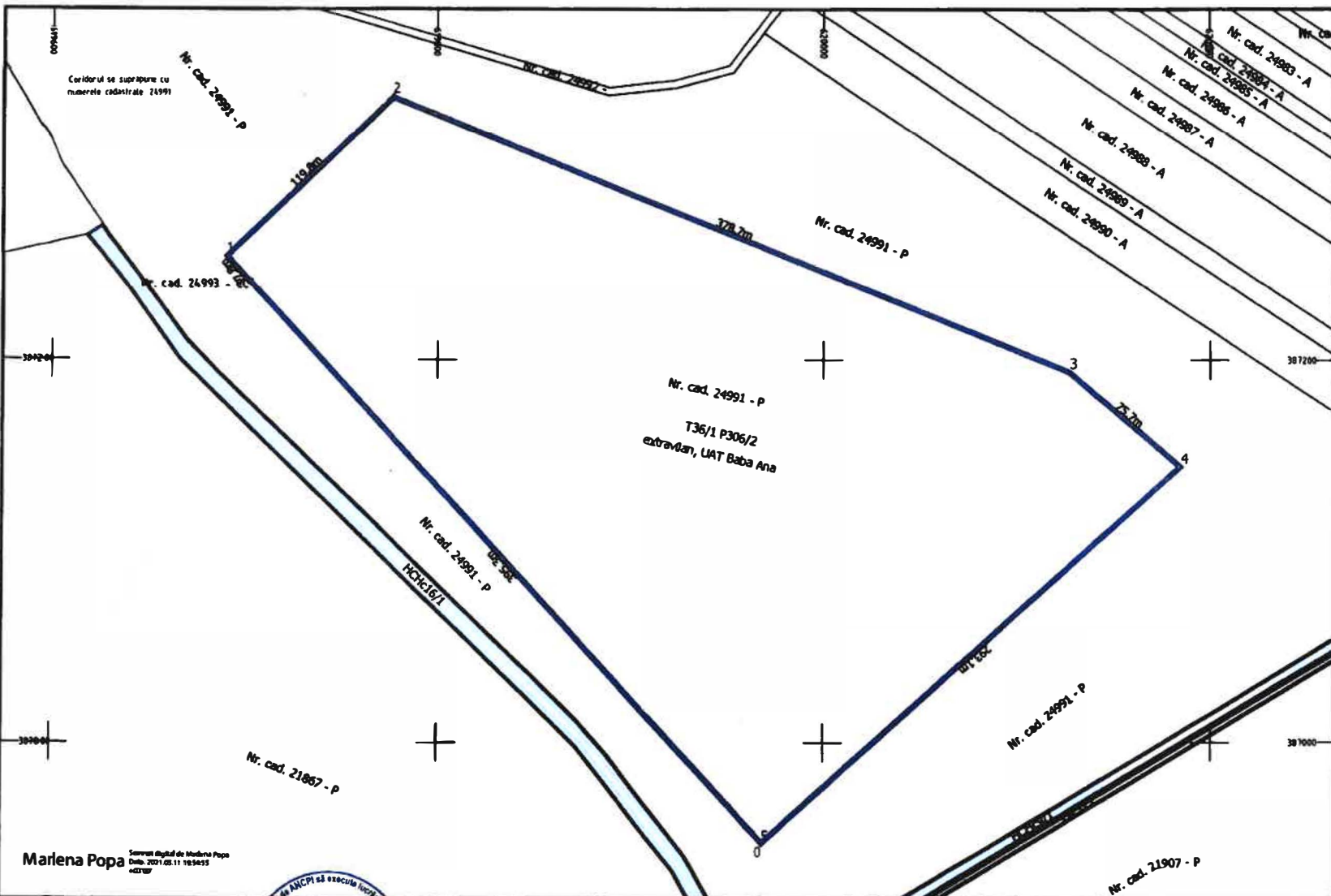

Marlena Popa
Serviciu Digital de Modulare Pops
Data: 2021.05.11 10:54:55

PROIECTANT: SC CONSTRANS S.R.L. 		BENEFICIAR: MINISTERA TRANSPORTURILOR COMPANIA NAȚIONALĂ DE ADMINISTRARE A INFRASTRUCTURII RUTIERE	SPECIFICAȚIE: COORDONATOR DE PROIECT ING. S. ENACHE	NUME: Ing. S. Enache	SEMNATURA: 	TITLU PLANȘA: PLAN CU AMPLASAMENTUL LUCRĂRII Judetul PRAMOVA	REV. DATA DETALI REVIZIE PROIECTAT
		INVESTIȚIA: AUTOSTRADA "PLOIESTI - BUZAU"	SEF PROIECT SPECIALITATE: Ing. S. Enache	FAZA DE PROIECTARE: STUDIUL DE FEZABILITATE	PROIECTAT Ing. G. Anghel		VERIFICAT Ing. A. Carac

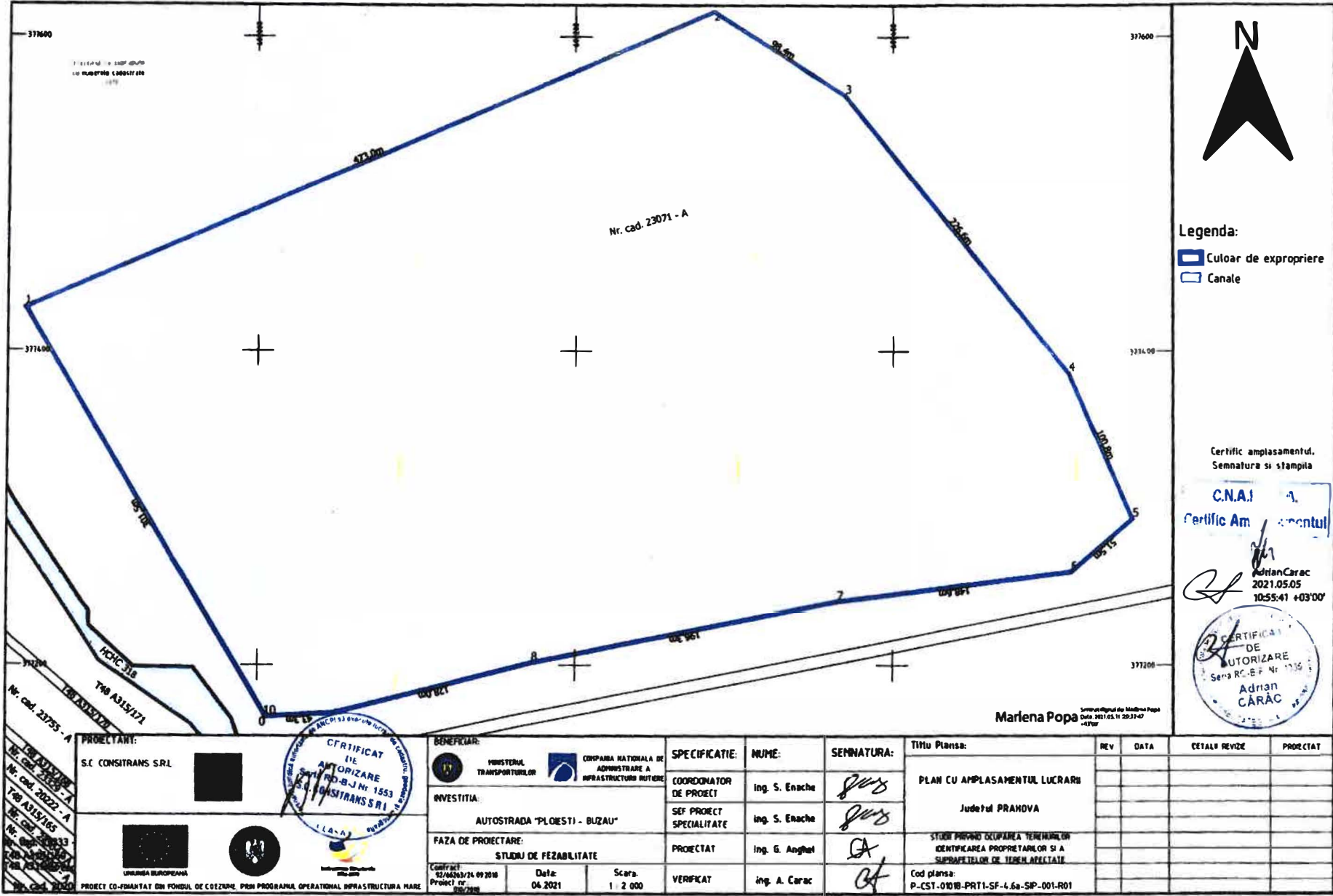

Legenda:
 Culoar de expropriere
 Canale

Certific amplasamentul.
 Semnatura și stampila

C.N.A.I. 1
 Certificat Amplasamentul

Adrian Carac
 2021.05.05
 1055:41 +03'00'



Marlena Popa
Serviciul Sigilant al Municipiului Prahova
 Data: 2021.05.11 20:27:47
 +45707

PROIECTANT: S.C. CONSITRANS S.R.L. 		BENEFICIAR: MINISTERUL TRANSPORTURILOR COMPANIA NATIONALA DE ADMINISTRARE A INFRASTRUCTURII RUTIERE		SPECIFICATIE: COORDONATOR DE PROIECT ING. S. ENACHE SEF PROIECT SPECIALIZATE ING. S. ENACHE		NUME: ING. S. ENACHE ING. S. ENACHE		SEMNATURA: 		TITLU Plansa: PLAN CU AMPLASAMENTUL LUCRARI Județul PRAHOVA STUDIUL PRIVIND OCUPAREA TERENURILOR IDENTIFICAREA PROPRIETARILOR SI A SUPRAFETELOR DE TEREN ARCATATE		REV	DATA	CETALU REVIZI	PROIECTAT
INVESTITIA: AUTOSTRADA "PLOESTI - BUZAU"		FAZA DE PROIECTARE: STUDIUL DE FEZABILITATE		PROIECTAT VERIFICAT		ING. G. ANGHEL ING. A. CARAC		COD plansa: P-CST-01018-PRT1-SF-4.6a-SP-001-R01							
CONTRACT: 32/46093/24.09.2018 PROIECT DE: RB/2018		DATA: 04.2021		SCALA: 1 : 2 000											



PROIECT CO-FINANȚAT DIN FONDLUL DE COEZONANȚĂ PRIN PROGRAMUL OPERAȚIONAL INFRASTRUCTURA MARE

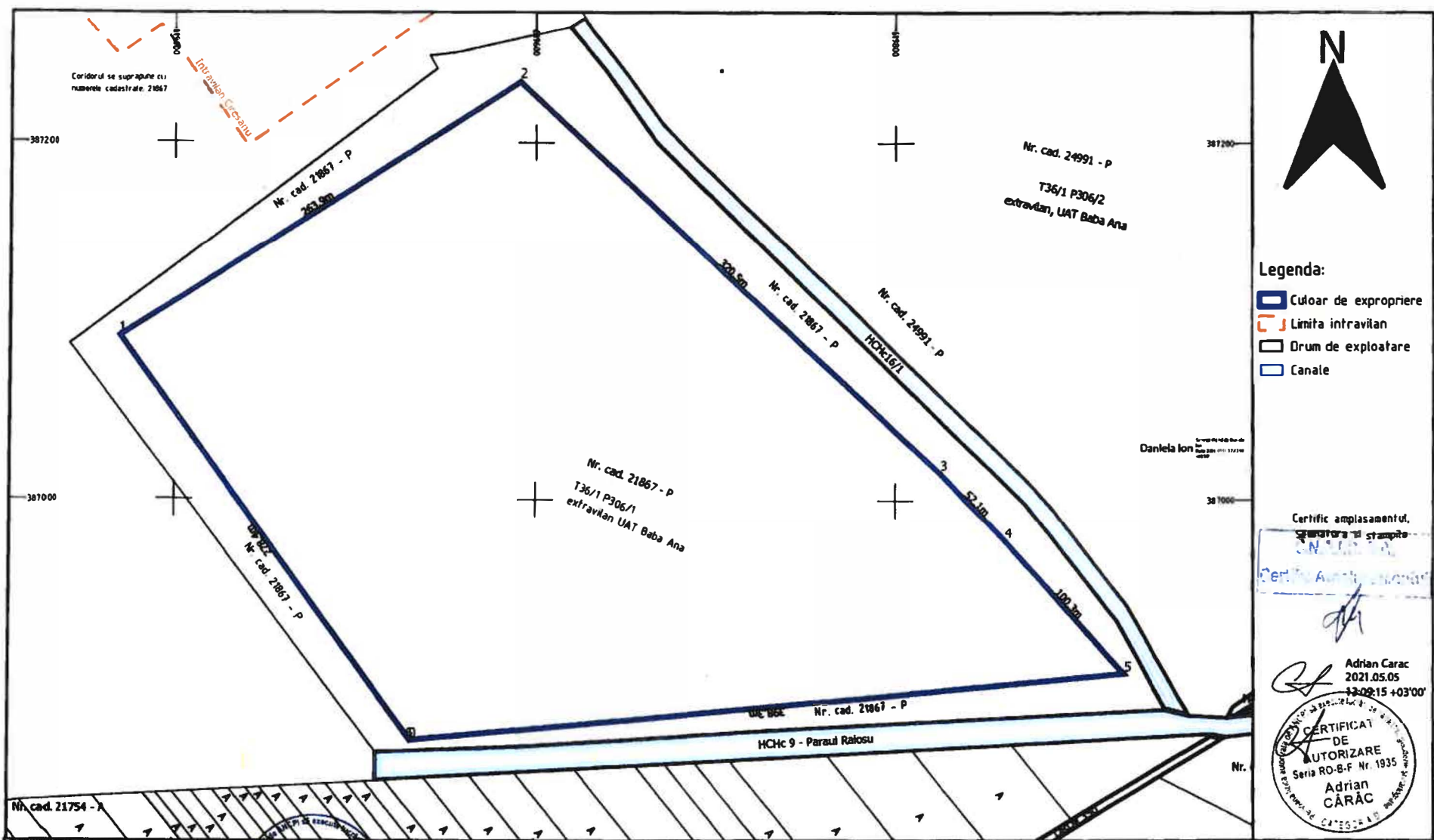

- Legenda:**
- Culoar de expropriere
 - Limita intravilan
 - Drum de exploatare
 - Canale

Certific amplasamentul,
Semnatura si stampă
Danela Ion
13.05.2021

Adrian Carac
2021.05.05
13.05.15 +03'00'

CERTIFICAT DE AUTORIZARE
Seria RO-B-F Nr. 1935
Adrian CARAC

<p>PROIECTANT: S.C. CONSTTRANS S.R.L.</p>	<p>BENEFICIAR: MINISTERUL TRANSPORTURILOR COMPANIA NATIONALA DE INFRASTRUCTURA ROTUNDE</p>	<p>COORDONATOR DE PROIECT ing. S. Enache</p>	<p>SEMNATURA: <i>[Signature]</i></p>	<p>Titlu Plansa: PLAN CU AMPLASAMENTUL LUCRARI Judetul PRAMOVA</p>	<p>REV</p>	<p>DATA</p>	<p>DETALI REVIZIE</p>	<p>PROIECTAT</p>
<p>FAZA DE PROIECTARE: STUDIUL DE FEZABILITATE</p>	<p>INVESTITIA: AUTOSTRADA "PLOESTI - BUZAU"</p>	<p>SEF PROIECT SPECIALITATE ing. S. Enache</p>	<p>SEMNATURA: <i>[Signature]</i></p>	<p>STUDIU PRIVIND OCUPAREA TERENURILOR IDENTIFICAREA PROPRIETARILOR SI A SUPRAFETELOR DE TEREN AFECTATE</p>				
<p>PROIECT CO-FINANȚAT DIN FONDUL DE COORDONARE, PRIN PROGRAMUL OPERATIONAL INFRASTRUCTURA MARE</p>	<p>CERTIFICAT DE AUTORIZARE Seria RD-B-J Nr. 1553 S.C. CONSTTRANS S.R.L. CLASA 1</p>	<p>PROIECTAT ing. G. Anghel</p>	<p>SEMNATURA: <i>[Signature]</i></p>	<p>Cod plansa: P-CST-01010-PR1-SF-4.6a-SP-001-R01</p>				
	<p>DATE: Data: 04.2021 Scara: 1 : 2 000</p>	<p>VERIFICAT ing. A. Carac</p>	<p>SEMNATURA: <i>[Signature]</i></p>					

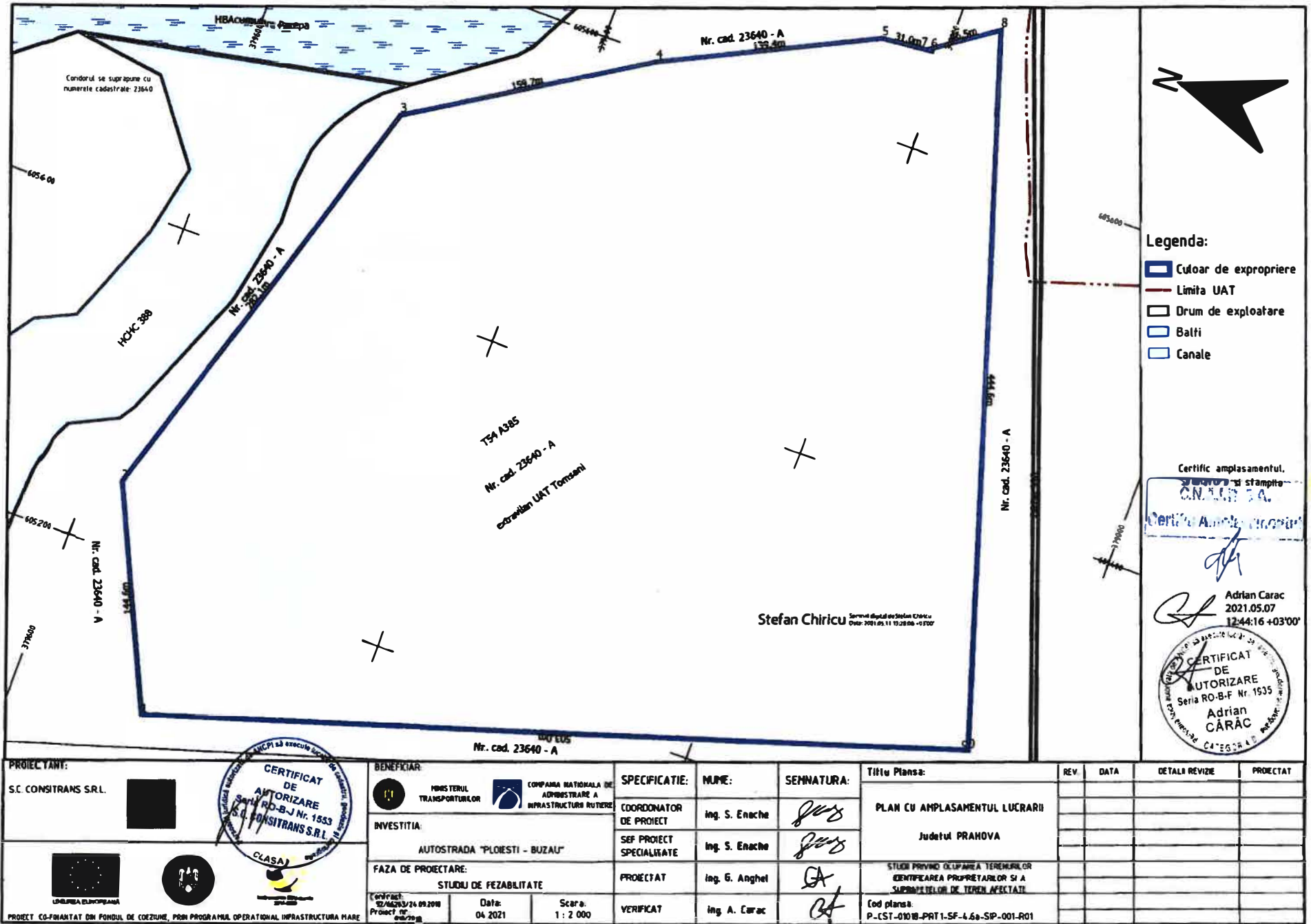

PROIECT CO-FINANȚAT DIN FONDUL DE COEZIUNE, PRIN PROGRAMUL OPERAȚIONAL INFRASTRUCTURA MARE

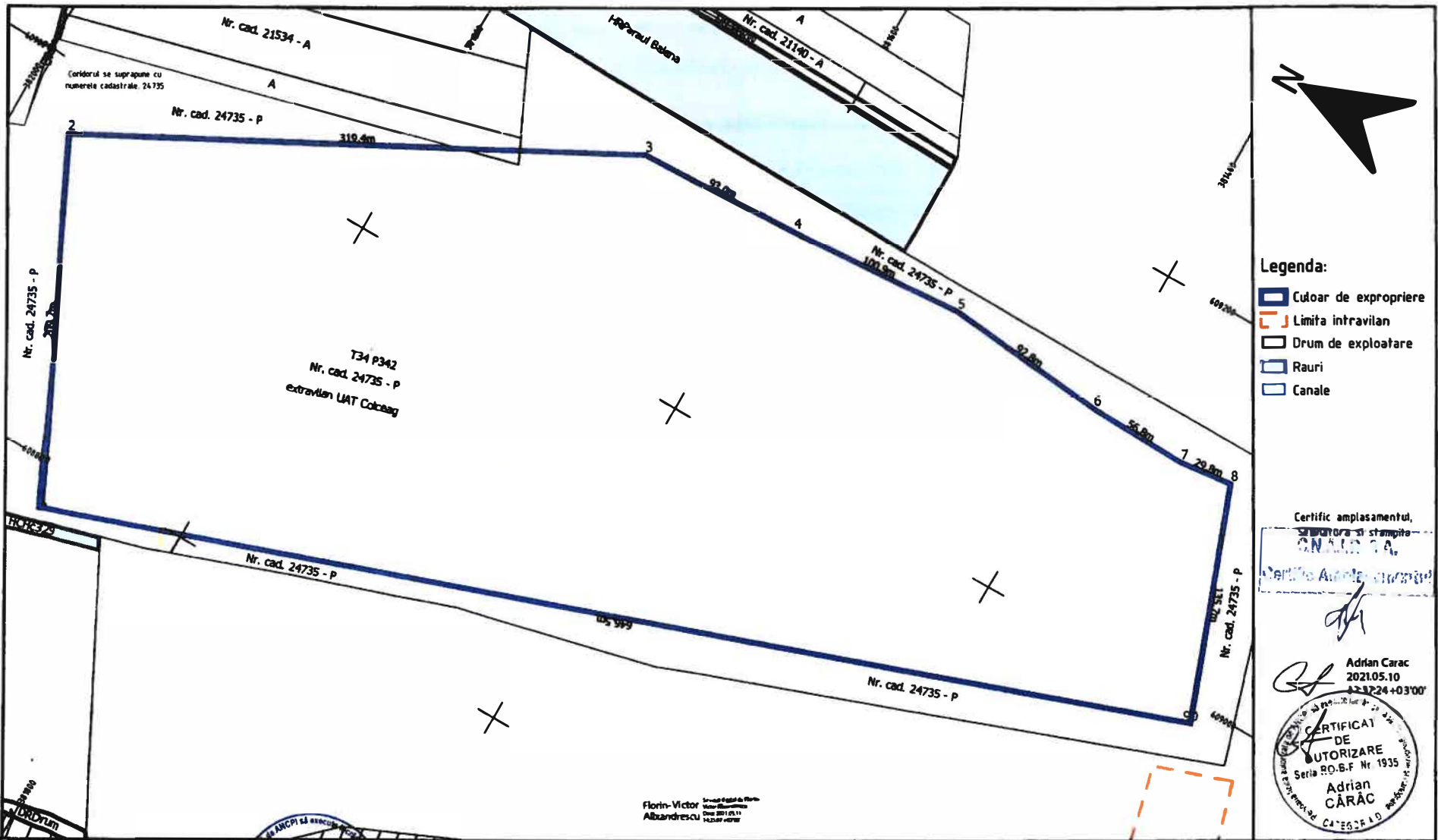

- Legenda:**
- Culoar de expropriere
 - Limita intravilan
 - Drum de exploatare
 - Rauri
 - Canale

Certific amplasamentul,
 Autoriza si stampila
CLASA SA.
 Adrian Carac
 2021.05.10
 43.8724+03'00"

CERTIFICAT DE AUTORIZARE
 Seria RO.B.F Nr. 1935
Adrian CĂRĂC
 CLASA I.D.

Florin-Victor Albăndrescu

PROIECTANT: S.C. CONSITRANS S.R.L.		CERTIFICAT DE AUTORIZARE Seria RO.B.F - J Nr. 1553 S.C. CONSITRANS S.R.L. CLASA I	BENEFICIAR:		SPECIFICATIE:	NUME:	SEMNATURA:	TITLU Plansa:	REV	DATA	DETALII REVIZIE	PROIECTAT
			MINISTERA TRANSPORTUROR COMPANIA NATIONALA DE ADMINISTRARE SI INFRASTRUCTURA RUTIERA	COORDONATOR DE PROIECT	Ing. S. Enache	<i>[Signature]</i>	PLAN CU AMPLASAMENTUL LUCRARI					
			INVESTITIA:		SEF PROIECT SPECIALITATE	Ing. S. Enache	<i>[Signature]</i>	Judetul PRANHOVA				
			FAZA DE PROIECTARE:		PROIECTAT	Ing. G. Anghel	<i>[Signature]</i>	STUDIU PRIVIND OCUPAREA TERENURILOR, IDENTIFICAREA PROPRIETARILOR SI A SUPRAFETELOR DE TEREN AFECTATE				
					VERIFICAT	Ing. A. Carac	<i>[Signature]</i>	Cod plansa: P-EST-01018-PR1-SF-4.6a-SIP-001-R01				
PROIECT CO-FINANȚAT DIN FONDUL DE COEZIUNE, PRIN PROGRAMUL OPERAȚIONAL INFRASTRUCTURA MARE			Card Proiect: 10/44283/24.09.2018 Proiect nr.:	Data: 04.2021	Scara: 1 : 2 000							

LISTA

cuprinzând imobilele proprietate privată situate pe amplasamentul suplimentar, pentru asigurarea terenurilor necesare gropilor de împrumut și pentru relocarea utilităților, care fac parte din coridorul de expropriere al lucrării de utilitate publică de interes național "Autostrada Ploști - Buzău", aflate pe raza localităților Dumbrava, Drăgănești, Tomșani, Colceag și Baba Ana, din județul Prahova, proprietarii sau deținătorii acestora, precum și sumele individuale aferente despăgubirilor

Nr. Crt.	Județ	Unitate administrativ-teritorială	Numele și prenumele proprietarului / deținătorului imobilului	Taria	Parcelă	Categorie de folosință	Intravilan/ Extravilan	Număr cadastral	Număr carte funciară	Suprafață totală (mp)	Suprafață expropriată (mp)	Valoare de despăgubire imobil conform Legii nr. 255/2010 (lei)
0	1	2	3	4	5	6	7	8	9	10	11	12
1	PRAHOVA	DUMBRAVA	COMUNA DUMBRAVA - DOMENIUL PRIVAT	49	321	Arabil	Extravilan	23071	23071	756607	190.179	332.280,75
2	PRAHOVA	DUMBRAVA	COMUNA DUMBRAVA - DOMENIUL PRIVAT	49	321	Arabil	Extravilan	23071	23071	756607	170.640	296.246,77
3	PRAHOVA	DUMBRAVA	M.D. SIMION D ION	79	553/89	Arabil	Extravilan			9968	6	7,18
4	PRAHOVA	DUMBRAVA	NICOLAE N GHEORGHE	28	197/14	Arabil	Extravilan			5000	1	1,20
5	PRAHOVA	DUMBRAVA	GHERGHINOIU MARIA	28	197/15	Arabil	Extravilan			5000	16	19,14
6	PRAHOVA	DUMBRAVA	GHERGHINOIU MARIA	28	197/15	Arabil	Extravilan			5000	1	1,20
7	PRAHOVA	DUMBRAVA	IONIȚĂ MARIAN	28	197/16	Arabil	Extravilan	393	270	5000	8	9,57
8	PRAHOVA	DUMBRAVA	IONIȚĂ MARIAN	28	197/16	Arabil	Extravilan	393	270	5000	10	11,96
9	PRAHOVA	DUMBRAVA	SC OLTINA IMPEX PROD COM SRL	79	553/10	Arabil	Extravilan	20282	20282	2500	1	1,20
10	PRAHOVA	DUMBRAVA	SC OLTINA IMPEX PROD COM SRL	79	553/9	Arabil	Extravilan	20297	20297	3400	32	38,27
11	PRAHOVA	DUMBRAVA	SC OLTINA IMPEX PROD COM SRL	79	553/8	Arabil	Extravilan	20296	20296	5000	25	29,90
12	PRAHOVA	DUMBRAVA	MD. DATCU MARIA	28	199/24	Arabil	Extravilan			10413	6	7,18
13	PRAHOVA	DUMBRAVA	COMUNA DUMBRAVA - DOMENIUL PRIVAT	29	212	Pasune	Extravilan	23623	23623	116226	56	73,42
14	PRAHOVA	DUMBRAVA	NISTOR PANAIT	34	246/1	Arabil	Extravilan			5000	41	49,04
15	PRAHOVA	DUMBRAVA	M.D. CEASU T. MANOLE	37	255/6	Arabil	Extravilan			5000	21	25,12
16	PRAHOVA	DUMBRAVA	SC AGRIANCA PRODSERV SRL	37	255/7	Arabil	Extravilan	22804	22804	12537	1	1,20
17	PRAHOVA	DRĂGĂNEȘTI	MOST. CONSTANTINESCU IAMANDI	1	1/1	Arabil	Extravilan			30000	1998	2.389,61
18	PRAHOVA	TOMȘANI	COMUNA COLCEAG -DOMENIUL PRIVAT	54	385	Arabil	Extravilan	23.640	23.640	249.283	110.962	132.710,55
19	PRAHOVA	TOMȘANI	SC SENAX PROD S.R.L.MANIA SA	53	A 378/56	Arabil	Extravilan	20327	20327	15002	194	232,02

20	PRAHOVA	TOMȘANI	SC SENAX PROD S.R.L.	53	378/55	Arabil	Extravilan	20465	20465	44398	759	907,76
21	PRAHOVA	TOMȘANI	SC AGROFERT ECOINVEST SRL	53	378/54	Arabil	Extravilan	21460	21460	100001	1368	1.636,13
22	PRAHOVA	TOMȘANI	M.D. BOLGIU T.PARASCHIVA	53	378/52	Arabil	Extravilan			66704	774	925,70
23	PRAHOVA	TOMȘANI	SENAX PROD SRL	53	378/53	Arabil	Extravilan	21940	21940	35000	450	538,20
24	PRAHOVA	TOMȘANI	SENAX PROD SRL	53	378/51	Arabil	Extravilan	20397	20397	65000	796	952,02
25	PRAHOVA	TOMȘANI	M.D. CONSTANTINESCU DAN	53	378/50	Arabil	Extravilan			7972	166	198,54
26	PRAHOVA	TOMȘANI	OLTEANU GHEORGHE	53	378/49	Arabil	Extravilan			8617	104	124,38
27	PRAHOVA	TOMȘANI	SENAX PROD SRL	53	378/48	Arabil	Extravilan	20719	20719	10000	120	143,52
28	PRAHOVA	TOMȘANI	SENAX PROD SRL	53	378/47	Arabil	Extravilan	20883	20883	23000	273	326,51
29	PRAHOVA	TOMȘANI	VLAD AURELIA	53	378/46	Arabil	Extravilan	23710	23710	47500	486	581,26
30	PRAHOVA	TOMȘANI	M.D. POPESCU N. ELENA	53	378/38	Arabil	Extravilan			19933	779	931,68
31	PRAHOVA	TOMȘANI	SENAX PROD SRL	53	378/45	Arabil	Extravilan	21866	21866	20000	306	365,98
32	PRAHOVA	TOMȘANI	OLTEANU GHEORGHE	53	378/37	Arabil	Extravilan			8521	223	266,71
33	PRAHOVA	TOMȘANI	NICOLAE C. NICOLAE	53	378/36	Arabil	Extravilan			2510	66	78,94
34	PRAHOVA	TOMȘANI	M.D. RADULESCU FLORIDOR	53	378/35	Arabil	Extravilan			3000	80	95,68
35	PRAHOVA	TOMȘANI	M.D. URECHE ELENA	53	378/34	Arabil	Extravilan			5000	134	160,26
36	PRAHOVA	TOMȘANI	SC SENAX PROD SRL	53	378/33	Arabil	Extravilan	21495	21495	7000	189	226,04
37	PRAHOVA	TOMȘANI	SPIRIDON I. ION	53	378/32	Arabil	Extravilan			18659	493	589,63
38	PRAHOVA	TOMȘANI	MIHALACHE NEAGU	53	378/31	Arabil	Extravilan			7569	197	235,61
39	PRAHOVA	TOMȘANI	ROSU EMILIA	53	378/30	Arabil	Extravilan	20725	20725	12500	325	388,70
40	PRAHOVA	TOMȘANI	LUPU SILVIA	53	378/29	Arabil	Extravilan	20721	20721	12500	328	392,29
41	PRAHOVA	TOMȘANI	PROPRIETAR NEIDENTIFICAT*)	53	378/28	Arabil	Extravilan			4932	132	157,87
42	PRAHOVA	TOMȘANI	AVRAM NICOLAE	53	378/27	Arabil	Extravilan	21016	21016	5000	137	163,85
43	PRAHOVA	TOMȘANI	TROCARU GABRIELA	53	378/26	Arabil	Extravilan	22015	22015	9999	281	336,08
44	PRAHOVA	TOMȘANI	M.D. TATARU CONSTANTIN	53	378/25	Arabil	Extravilan			5001	143	171,03
45	PRAHOVA	TOMȘANI	M.D. ULRICH MARIA	53	378/24	Arabil	Extravilan			2500	72	86,11
46	PRAHOVA	TOMȘANI	ONCESCU I. STAN	53	378/23	Arabil	Extravilan			5000	145	173,42

47	PRAHOVA	TOMȘANI	JALBA CONSTANTIN	53	378/22	Arabil	Extravilan			17569	551	659,00
48	PRAHOVA	TOMȘANI	ZANFIR ELENA	53	378/21	Arabil	Extravilan	20705	20705	15000	473	565,71
49	PRAHOVA	TOMȘANI	DUMITRESCU (BELIGUTA) GHEORGHE	53	378/20	Arabil	Extravilan			12431	403	481,99
50	PRAHOVA	TOMȘANI	DIMA CONSTANTIN NICOLAE	53	378/19	Arabil	Extravilan			2500	81	96,88
51	PRAHOVA	TOMȘANI	COVRIG ION	53	378/18	Arabil	Extravilan			7500	241	288,24
52	PRAHOVA	TOMȘANI	VOICU DUMITRU	53	378/17	Arabil	Extravilan			15000	553	661,39
53	PRAHOVA	TOMȘANI	MATEI ION	53	378/16	Arabil	Extravilan			10000	473	565,71
54	PRAHOVA	TOMȘANI	M.D. DOBRE DUMITRU	53	378/15	Arabil	Extravilan			5000	270	322,92
55	PRAHOVA	TOMȘANI	RAICU ALEXANDRINA	53	378/14	Arabil	Extravilan			10001	696	832,42
56	PRAHOVA	TOMȘANI	M.D. CURSARU ANGHEL	53	378/13	Arabil	Extravilan			5000	485	580,06
57	PRAHOVA	TOMȘANI	M.D. CAPORNITA MARIA	53	378/12	Arabil	Extravilan			5001	704	841,98
58	PRAHOVA	TOMȘANI	BRUJBAN CONSTANTIN	53	378/11	Arabil	Extravilan			5000	965	1.154,14
59	PRAHOVA	TOMȘANI	POPESCU IORDANESCU IORDANA	53	378/10	Arabil	Extravilan			8001	1125	1.345,50
60	PRAHOVA	TOMȘANI	BAGEAC C IOAN	53	378/9	Arabil	Extravilan			48003	2325	2.780,70
61	PRAHOVA	TOMȘANI	M.D. MANOLESCU STEFAN	53	378/8	Arabil	Extravilan			7500	247	295,41
62	PRAHOVA	TOMȘANI	M.D. POPESCU PETRE	53	378/7	Arabil	Extravilan			7500	238	284,65
63	PRAHOVA	TOMȘANI	M.D. CONSTANTINESCU NICOLAE	53	378/6	Arabil	Extravilan			3200	98	117,21
64	PRAHOVA	TOMȘANI	MOCANU ADRIAN, MOCANU MARIA ANCA	53	378/5	Arabil	Extravilan	21939	21939	10000	291	348,04
65	PRAHOVA	TOMȘANI	ENESCU CONSTANTIN	53	378/4	Arabil	Extravilan			400	11	13,16
66	PRAHOVA	TOMȘANI	M.D. MINA SPIRIDON	53	378/3	Arabil	Extravilan			500	14	16,74
67	PRAHOVA	TOMȘANI	M.D. ONCESCU CONSTANTIN	53	378/2	Arabil	Extravilan			1300	37	44,25
68	PRAHOVA	TOMȘANI	DIMULESCU ALEXANDRU	53	378/1	Arabil	Extravilan			19872	564	674,54
69	PRAHOVA	TOMȘANI	M.D. IONESCU D. CONSTANTIN	54	385/3/1	Arabil	Extravilan			50056	1471	1.759,32
70	PRAHOVA	TOMȘANI	SC AGRINVEST SRL	54	385/3/2	Arabil	Extravilan	21502	21502	50000	1584	1.894,46
71	PRAHOVA	TOMȘANI	ARDELEANU ELENA, ARDELEANU ELENA	54	385/3/3	Arabil	Extravilan	22084	22084	20000	648	775,01
72	PRAHOVA	TOMȘANI	PRUNA CECILIA, PRUNA IOAN	55	393/14	Arabil	Extravilan	20613	20613	23903	970	1.160,12
73	PRAHOVA	TOMȘANI	PROPRIETAR NEIDENTIFICAT*)	55	393	Arabil	Extravilan			31945	2582	3.088,07

74	PRAHOVA	TOMȘANI	PRUNA CECILIA, PRUNA IOAN	55	393/13/2	Arabil	Extravilan	20615	20615	32085	2115	2.529,54
75	PRAHOVA	TOMȘANI	SC AGRINVEST SRL	54	385/3/3	Arabil	Extravilan	22085	22085	20000	669	800,12
76	PRAHOVA	TOMȘANI	M.D. VINTILA ELISABETA	54	385/3/4	Arabil	Extravilan			35000	709	847,96
77	PRAHOVA	TOMȘANI	SC AGRINVEST SRL	54	385/1/3	Arabil	Extravilan	21467	21467	9973	16	19,14
78	PRAHOVA	TOMȘANI	M.D. NECULA M. NICOLAE	54	385/1/9	Arabil	Extravilan			37500	383	458,07
79	PRAHOVA	TOMȘANI	M.D. MARASESCU ION	54	385/1/10	Arabil	Extravilan			50000	6338	7.580,25
80	PRAHOVA	TOMȘANI	SC SENAX PROD SRL	54	385/12	Arabil	Extravilan	20871	20871	25000	2390	2.858,44
81	PRAHOVA	TOMȘANI	DOMNICA ST. MARIA	54	385/11	Arabil	Extravilan			5000	494	590,82
82	PRAHOVA	TOMȘANI	M.D. VAGAUNESCU D. CONSTANTIN	54	385/1/12	Arabil	Extravilan			26500	2754	3.293,78
83	PRAHOVA	TOMȘANI	M.D. SAMOILA V. ION	54	385/1/13	Arabil	Extravilan			18999	1131	1.352,68
84	PRAHOVA	COLCEAG	VAMES GHEORGHE	34	330/1/1	Arabil	Extravilan			3800	138	165,05
85	PRAHOVA	COLCEAG	DINU NICULINA, DINU MARIAN	30	296/5	Arabil	Extravilan	24476	24476	58900	5	5,98
86	PRAHOVA	COLCEAG	DAMIAN MARIA	30	296/1	Arabil	Extravilan	24469	24469	16541	4	4,78
87	PRAHOVA	COLCEAG	SC AGRONATURA GECO SRL	45	405	Arabil	Extravilan	22197	22197	24966	3	3,59
88	PRAHOVA	COLCEAG	SC AGRONATURA GECO SRL	45	405	Arabil	Extravilan	22197	22197	24966	48	57,41
89	PRAHOVA	BABA ANA	COMUNA BABA ANA - DOMENIUL PRIVAT	36/1	306/1	Pasune	Extravilan	21867	21867	140511	110.962	207.998,27
90	PRAHOVA	BABA ANA	COMUNA BABA ANA - DOMENIUL PRIVAT	36/1	306/2	Pasune	Extravilan	24991	24991	201071	90.475	169.595,39
91	PRAHOVA	BABA ANA	SC PAJO HOLDING SRL	20	175/80	Arabil	Extravilan	21163	21163	9961	49	61,42
92	PRAHOVA	BABA ANA	RADUTA GHEORGHE	20	175/79	Arabil	Extravilan	23698	23698	11609	26	32,59
93	PRAHOVA	BABA ANA	FILIP CONSTANTIN	20	175/84	Arabil	Extravilan	23655	23655	9950	30	37,61
94	PRAHOVA	BABA ANA	MOCANU DUMITRU	20	175/58	Arabil	Extravilan	24203	24203	29849	18	22,56
95	PRAHOVA	BABA ANA	RĂDUȚĂ GHEORGHE	20	175/59	Arabil	Extravilan	24204	24204	2335	5	6,27
96	PRAHOVA	BABA ANA	RADUTA GHEORGHE , RADUTA IULIAN, RADUTA ION	20	175/60	Arabil	Extravilan	24205	24205	6720	14	17,55
97	PRAHOVA	BABA ANA	BANCIU VIRGILIU, BANCIU NICOLAE, BANCIU VALERIA, BANCIU MARIA	20	175/61	Arabil	Extravilan	24206	24206	2489	4	5,01
98	PRAHOVA	BABA ANA	BLAGOI NICOLAE	20	175/62	Arabil	Extravilan	24207	24207	9958	20	25,07

99	PRAHOVA	BABA ANA	BULETE DUMITRU - DANIEL	28	A 210/1	Curti Constructii	Intravilan	20254	20254	198903	207	2.190,06
100	PRAHOVA	BABA ANA	VIȘOIU ȘTEFAN	20	175/63	Arabil	Extravilan	24208	24208	4976	6	7,52
101	PRAHOVA	BABA ANA	ȘTEFAN GABRIEL IULIAN, ȘTEFAN NECULAI, ȘTEFAN CONSTANTIN	20	175/64	Arabil	Extravilan	24209	24209	2486	3	3,76
102	PRAHOVA	BABA ANA	S.C. PAJO HOLDING S.R.L.	20	175/65	Arabil	Extravilan	24210	24210	56059	108	135,38
103	PRAHOVA	BABA ANA	MUSTATEA DUMITRU, RADU ARIANA	20	175/66	Arabil	Extravilan	24211	24211	7419	15	18,80
104	PRAHOVA	BABA ANA	BERBEC DANIEL, BERBEC ELENA	20	175/67 LOT2	Arabil	Extravilan	24212	24212	7468	13	16,30
105	PRAHOVA	BABA ANA	SORA VIOREL, SORA IONELA	20	175/67	Arabil	Extravilan	24303	24303	7467	13	16,30
106	PRAHOVA	BABA ANA	SORA ȘTELIAN, BRENES ELENA, SORA SAMUEL, SORA PAVEL, SORAGHEORGHE, SORA ȘAFTA, DRULEA ALEXANDRINA	20	175/67	Arabil	Extravilan	24213	24213	19595	24	30,08
107	PRAHOVA	BABA ANA	COMUNA BABA ANA - DOMENIUL PRIVAT	20	175/67/1	Arabil	Extravilan	24214	24214	30452	11	13,79
108	PRAHOVA	BABA ANA	MOISE DUMITRU	20	175/71	Arabil	Extravilan	23703	23703	9951	20	25,07
109	PRAHOVA	BABA ANA	ȘTOICA GHEORGHE, ȘTOICA GRIGORE, BUGLEA GEORGETA, ȘTOICA NICOLAE, PETRE ANA	20	175/72	Arabil	Extravilan	25790	25790	7927	15	18,80
110	PRAHOVA	BABA ANA	PETRE NICOLAE ION	20	175/73	Arabil	Extravilan	23706	23706	2228	4	5,01
111	PRAHOVA	BABA ANA	PANA ȘTOICA	20	175/74	Arabil	Extravilan	23705	23705	4335	9	11,28
112	PRAHOVA	BABA ANA	RADU VICTORIA	20	175/75	Arabil	Extravilan	23704	23704	10538	24	30,08
113	PRAHOVA	BABA ANA	TRANDABURU LAMBINA, TRANDABURU IACOB, TRANDABURU ION, TRANDABURU ȘTEFAN	20	175/76/1	Arabil	Extravilan	23696	23696	5348	11	13,79
114	PRAHOVA	BABA ANA	SC PAJO HOLDING SRL	20	175/76/2	Arabil	Extravilan	21160	21160	9267	18	22,56

115	PRAHOVA	BABA ANA	DRAGOI GHEORGHE	20	175/77	Arabil	Extravilan	23644	23644	5310	11	13,79
116	PRAHOVA	BABA ANA	BURLACII ALEXE TOMA	20	175/78	Arabil	Extravilan	23643	23643	4974	10	12,54
117	PRAHOVA	BABA ANA	BACIU CONSTANTIN, BACIU ILIE, POPACAROLINA, SERBAN MARIA, BACIU DOBRE	20	175/85	Arabil	Extravilan	23675	23675	9076	91	114,07
118	PRAHOVA	BABA ANA	BALASA ȘTEFAN	20	175/86	Arabil	Extravilan	23687	23687	16634	57	71,45
119	PRAHOVA	BABA ANA	BALASAȘTEFAN, BALASA ION	20	175/87	Arabil	Extravilan	23676	23676	13253	21	26,32
120	PRAHOVA	BABA ANA	SC PAJO HOLDING SRL	20	175/88	Arabil	Extravilan	22236	22236	23927	36	45,13
121	PRAHOVA	BABA ANA	NITA ION	20	175/89	Arabil	Extravilan	23667	23667	4983	8	10,03
122	PRAHOVA	BABA ANA	BĂLAȘA ION, BALAȘ A ȘTEFAN	20	175/90	Arabil	Extravilan	23653	23653	9965	16	20,06
123	PRAHOVA	BABA ANA	FILIP CONSTANTIN	20	175/91	Arabil	Extravilan	23699	23699	4915	7	8,77
124	PRAHOVA	BABA ANA	BLAGOI VENETIANA ȘTOICA ECATERINA, BURLACII IOANA, SINCAN ELENA, FILIP CONSTANTIN, FILIP ȘTEFAN	20	175/92	Arabil	Extravilan	23697	23697	1386	2	2,51
125	PRAHOVA	BABA ANA	SIMION ECATERINA, SIMION ȘTEFAN	20	175/93	Arabil	Extravilan	21272	21272	10753	16	20,06
126	PRAHOVA	BABA ANA	SC PAJO HOLDING SRL	20	175/94	Arabil	Extravilan	20227	20227	4983	6	7,52
127	PRAHOVA	BABA ANA	BURLACII ALEXANDRU OPREA	20	175/95	Arabil	Extravilan	23665	23665	14452	19	23,82
128	PRAHOVA	BABA ANA	SINCAN GHEORGHE	20	175/96	Arabil	Extravilan			19873	28	35,10

129	PRAHOVA	BABA ANA	LAZAR ION, LAZAR CONSTANTIN, SORA ELENA, CURCULESCU MARIA ENACHE ELISABETA, BĂNICĂ ECATERINA	20	175/97	Arabil	Extravilan	23677	23677	10248	15	18,80
130	PRAHOVA	BABA ANA	STEFAN DRAGNA, CIRJAN DUMITRU, RADU STEFANIA	20	175/98	Arabil	Extravilan	23674	23674	9123	13	16,30
131	PRAHOVA	BABA ANA	CĂRJAN ELENA, ȘTEFAN DRAGNA, RADU STELIANA, BĂDĂRĂU STELIANA, NECULA STANCA	20	175/99	Arabil	Extravilan	23645	23645	7478	11	13,79
132	PRAHOVA	BABA ANA	DUMITRU FRUSINA	20	175/100	Arabil	Extravilan	23680	23680	14957	21	26,32
133	PRAHOVA	BABA ANA	GRIGORE MARIA, GRIGORE VASILE, GRIGORE CRISTIAN, STAN ANA	20	175/101	Arabil	Extravilan	23652	23652	6052	7	8,77
134	PRAHOVA	BABA ANA	COSTACHE DUMITRU	20	175/102	Arabil	Extravilan	23681	23681	16582	19	23,82
135	PRAHOVA	BABA ANA	DAVID ECATERINA, CALIN CONSTANTIN, GATEJ ANA, PETRE MARIA	20	175/103	Arabil	Extravilan	23700	23700	9967	18	22,56
136	PRAHOVA	BABA ANA	DAVID ECATERINA, CALIN CONSTANTIN, GATEJ ANA, PETRE MARIA	20	175/104	Arabil	Extravilan	23694	23694	714	2	2,51
137	PRAHOVA	BABA ANA	DAVID IOAN	20	175/104/1	Arabil	Extravilan	23673	23673	3745	8	10,03
138	PRAHOVA	BABA ANA	DAVID IOSIF	20	175/105	Arabil	Extravilan	23651	23651	2119	3	3,76
139	PRAHOVA	BABA ANA	RADUCANU FLORIN, DOBRE ANA, PETRE GEORGETA, RADUCANU ZOIA	20	175/106	Arabil	Extravilan	23672	23672	7848	10	12,54
140	PRAHOVA	BABA ANA	GALES ANICA, MANCIU ECATERINA, STANCIU SOFIA, GALEȘ CRISTEA, OANCEA MARIA	20	175/107	Arabil	Extravilan	23646	23646	13281	15	18,80
141	PRAHOVA	BABA ANA	COMUNA BABA ANA**) DOMENIUL PRIVAT	20	175	Arabil	Extravilan			5362	7	8,77

142	PRAHOVA	BABA ANA	SC PAJO HOLDING SRL	29	215/336	Arabil	Extravilan	24021	24021	4954	47	58,91
143	PRAHOVA	BABA ANA	MINEA ION CONSTANTIN	20	175/111	Arabil	Extravilan	23671	23671	14638	20	25,07
144	PRAHOVA	BABA ANA	SC AFILIU TRANS SRL	29	215/337	Arabil	Extravilan	24022	24022	4954	19	23,82
145	PRAHOVA	BABA ANA	SC AFILIU TRANS SRL	29	215/338	Arabil	Extravilan	24023	24023	4954	12	15,04
146	PRAHOVA	BABA ANA	SORA ANGHEL	29	215/339	Arabil	Extravilan	24024	24024	4955	12	15,04
147	PRAHOVA	BABA ANA	M.D.STOICA M.ION	20	175/112	Arabil	Extravilan			4451	7	8,77
148	PRAHOVA	BABA ANA	MILITARU TEODOR	29	215/340	Arabil	Extravilan	24025	24025	4955	9	11,28
149	PRAHOVA	BABA ANA	BUGLEA CONSTANTIN	20	175/113	Arabil	Extravilan	23693	23693	4157	6	7,52
150	PRAHOVA	BABA ANA	CALIN ELENA, LAZAR ANGELA, LAZAR VICTOR, LAZAR MARIA, LAZAR MARIA	20	175/114	Arabil	Extravilan	23666	23666	14083	21	26,32
151	PRAHOVA	BABA ANA	STAN MATEI	29	315/341	Arabil	Extravilan	24026	24026	4955	9	11,28
152	PRAHOVA	BABA ANA	TRACIAN BEEF SRL	29	219/342	Arabil	Extravilan	24027	24027	4956	9	11,28
153	PRAHOVA	BABA ANA	SC AFILIU TRANS SRL	29	215/346	Arabil	Extravilan	24030	24030	4965	42	52,65
154	PRAHOVA	BABA ANA	PAJO HOLDING SRL	29	215/349	Arabil	Extravilan	24033	24033	4965	20	25,07
155	PRAHOVA	BABA ANA	SC AFILIU TRANS SRL	29	215/348	Arabil	Extravilan	24032	24032	4965	41	51,39
156	PRAHOVA	BABA ANA	STAVARACHE ION	29	215/344	Arabil	Extravilan	24028	24028	4957	9	11,28
157	PRAHOVA	BABA ANA	SAMSONOVICI GHEORGHE	29	215/345	Arabil	Extravilan	24029	24029	4962	62	77,72
158	PRAHOVA	BABA ANA	S.C. PAJO HOLDING S.R.L.	20	175/115	Arabil	Extravilan	21246	21246	4982	5	6,27
159	PRAHOVA	BABA ANA	NAE VIOREL, NAE NICOLETA- SIMONA	29	215/347	Arabil	Extravilan	24031	24031	4965	30	37,61
160	PRAHOVA	BABA ANA	SC AFILIU TRANS SRL	33	252/52	Arabil	Extravilan	22990	22990	13353	78	97,77
161	PRAHOVA	BABA ANA	SC AFILIU TRANS SRL	33	252/51	Arabil	Extravilan	23311	23311	5600	2	2,51
162	PRAHOVA	BABA ANA	LAZEANU ION, LAZEANU VIORICA	32	242/11	Arabil	Extravilan	25006	25006	10003	43	53,90
163	PRAHOVA	BABA ANA	LAZEANU ION, LAZEANU VIORICA	32	244/12	Arabil	Extravilan	25007	25007	9997	18	22,56
164	PRAHOVA	BABA ANA	BLAGOI GHEORGHE	32	242/14	Arabil	Extravilan	25008	25008	9854	1	1,25
165	PRAHOVA	BABA ANA	PUIU ANA, PUJU GHEORGHE	32	242/17	Arabil	Extravilan	25012	25012	19923	26	32,59

166	PRAHOVA	BABA ANA	PROASPATU AURICA, IACOB ZENOVIA, PETRIA ILIE, BLAGOI ELENA, PETRIA AURICA	32	244/1	Arabil	Extravilan	25013	25013	7391	3	3,76
167	PRAHOVA	BABA ANA	CURELEA ANA	32	244/28	Arabil	Extravilan	25043	25043	5000	4	5,01
168	PRAHOVA	BABA ANA	DOBRE ȘTEFAN	32	244/292	Arabil	Extravilan	25045	25045	4927	4	5,01
169	PRAHOVA	BABA ANA	IANCU ȘTEFAN	32	244/50	Arabil	Extravilan	25066	25066	17245	13	16,30
170	PRAHOVA	BABA ANA	CĂTĂLIN ECATERINA	32	244/51	Arabil	Extravilan	25067	25067	6389	15	18,80
171	PRAHOVA	BABA ANA	NAE ECATERINA, NAIE ION, GIRBEA MARIA, DOBRICA ELIONORA, NAE CONSTANTIN	32	244/52	Arabil	Extravilan	25068	25068	4383	8	10,03
172	PRAHOVA	BABA ANA	MARCOCEANU ȘTEFAN, STANCIU ANA	33	270/55	Arabil	Extravilan	23043	23043	12790	72	90,25
173	PRAHOVA	BABA ANA	MOCANU STERE	32	244/53	Arabil	Extravilan	25069	25069	2246	4	5,01
174	PRAHOVA	BABA ANA	IACOB NICOLAE	32	244/54	Arabil	Extravilan	25070	25070	3441	19	23,82
175	PRAHOVA	BABA ANA	IACOB ION, IACOB ALEXANDRU, IACOB ILIE, IACOB IULIANA, IACOB DRAGOS-CRISTIAN, IACOB FLORIN-GHEORGHE	32	244/54	Arabil	Extravilan	25245	25245	5364	1	1,25
176	PRAHOVA	BABA ANA	RĂDULESCU MIOARA, MORARU MARIA	33	270/56	Arabil	Extravilan	23044	23044	15000	43	53,90
177	PRAHOVA	BABA ANA	PAJO HOLDING S.R.L	34	284/19	Arabil	Extravilan	22095	22095	36500	123	154,18
178	PRAHOVA	BABA ANA	MOISE D.ALEXANDRU	35	297/31	Arabil	Extravilan			10820	273	342,21
179	PRAHOVA	BABA ANA	FRUSINOIU N.GHEORGHE	35	297/32	Arabil	Extravilan			11200	470	589,15
180	PRAHOVA	BABA ANA	SC PAJO HOLDING SRL	35	297/33	Arabil	Extravilan	20359	20359	20000	791	991,52
181	PRAHOVA	BABA ANA	FRINGESCU C NICOLAE	35	297/34	Arabil	Extravilan			16900	660	827,31
182	PRAHOVA	BABA ANA	IACOB GH NICOLAE	34	284/1	Arabil	Extravilan			25500	131	164,21
183	PRAHOVA	BABA ANA	M.D.DUMITRESCU ELENA	33	282	Arabil	Extravilan			449411	408	511,43
184	PRAHOVA	BABA ANA	M.D.FRUSINOIU DUMITRU	35	297/35	Arabil	Extravilan			5831	234	293,32
185	PRAHOVA	BABA ANA	M.D.FRUSINOIU ECATERINA	35	297/36	Arabil	Extravilan			12909	532	666,86

186	PRAHOVA	BABA ANA	SC AVICARVIL SRL	35	297/36/3	Arabil	Extravilan	21761	21761	3094	129	161,70
187	PRAHOVA	BABA ANA	MOST.POPESCU GHE. DUMITRU	34	284/2	Arabil	Extravilan			8400	43	53,90
188	PRAHOVA	BABA ANA	FRUSINOIU I.T.ALEXANDRU	35	297/37	Arabil	Extravilan			7380	135	169,22
189	PRAHOVA	BABA ANA	MOST. PLOSCARU CONSTANTIN	34	284/3	Arabil	Extravilan			4000	21	26,32
190	PRAHOVA	BABA ANA	MOST. COJOCARU DUMITRA	34	284/4	Arabil	Extravilan			4500	22	27,58
191	PRAHOVA	BABA ANA	MOST. LITINSCHI L. VICTOR	34	284/5	Arabil	Extravilan			5000	24	30,08
192	PRAHOVA	BABA ANA	SC PAJO HOLDING SRL	35	297/37/1,29 7/37/2	Arabil	Extravilan	21755	21755	8375	147	184,26
193	PRAHOVA	BABA ANA	SC GARNER ART SRL	34	284/6	Arabil	Extravilan	409	298	4989	22	27,58
194	PRAHOVA	BABA ANA	BALASA NICOLAE, BALASA ADRIANA	35	297/38	Arabil	Extravilan	463	353	6400	184	230,64
195	PRAHOVA	BABA ANA	MOST. MUNTEANU G.PETRU	34	284/7	Arabil	Extravilan			9500	41	51,39
196	PRAHOVA	BABA ANA	BLAGOI ELIONORA	35	297/38	Arabil	Extravilan	460	350	6400	217	272,01
197	PRAHOVA	BABA ANA	SC AFILIU TRANS SRL	34	284/8	Arabil	Extravilan	20885	20885	5000	21	26,32
198	PRAHOVA	BABA ANA	SC PAJO HOLDING SRL	34	284/9	Arabil	Extravilan	22133	22133	15000	62	77,72
199	PRAHOVA	BABA ANA	DOBRE GHEORGHE	35	297/39/1	Arabil	Extravilan			5000	183	229,39
200	PRAHOVA	BABA ANA	M.D.TOMA CONSTANTIN	35	297/39/2	Arabil	Extravilan			5000	192	240,67
201	PRAHOVA	BABA ANA	MOST. MATACHE ANICA	34	284/10	Arabil	Extravilan			11500	55	68,94
202	PRAHOVA	BABA ANA	M.D.TOMA GH.GHEORGHE	35	297/39	Arabil	Extravilan			10777	429	537,75
203	PRAHOVA	BABA ANA	MARES FILOFTEIA	34	284/11	Arabil	Extravilan			9987	52	65,18
204	PRAHOVA	BABA ANA	M.D.MARINESCU TUDORA	35	297/41	Arabil	Extravilan			8233	329	412,40
205	PRAHOVA	BABA ANA	SC PAJO HOLDING SRL	34	284/12	Arabil	Extravilan	22143	22143	5599	43	53,90
206	PRAHOVA	BABA ANA	M.D.IACOB GHEORGHE	35	297/42	Arabil	Extravilan			17200	603	755,86
207	PRAHOVA	BABA ANA	COMUNA BABA ANA**) DOMENIUL PRIVAT	34	284/12	Arabil	Extravilan			5014	50	62,68
208	PRAHOVA	BABA ANA	DOMNESCU MARIA	34	284/13	Arabil	Extravilan	22203	22203	4964	56	70,20
209	PRAHOVA	BABA ANA	M.D.COJANU STEFAN	35	297/43	Arabil	Extravilan			5000	139	174,24

210	PRAHOVA	BABA ANA	M.D.FRUSINOIU NICOLAE	35	297/44	Arabil	Extravilan			4592	127	159,19
211	PRAHOVA	BABA ANA	MOST ZAMFIR MARIA	34	A284/14	Arabil	Extravilan			19100	31	38,86
212	PRAHOVA	BABA ANA	IACOB ALEXANDRU	35	297/45	Arabil	Extravilan			11143	293	367,28
213	PRAHOVA	BABA ANA	MOST. IRIMIA DUMITRU SI ANICA	34	284/15	Arabil	Extravilan			23700	34	42,62
214	PRAHOVA	BABA ANA	STAN I.TANASE	34	284/16	Arabil	Extravilan			40200	55	68,94
215	PRAHOVA	BABA ANA	M.D.PATRU NICOLAE	35	297/47	Arabil	Extravilan			15390	311	389,84
216	PRAHOVA	BABA ANA	M.D.ELISEI DUMITRU	35	297/48	Arabil	Extravilan			25100	1805	2.262,57
217	PRAHOVA	BABA ANA	MOST. CARBUNESCU GHE.GHEORGHE	34	284 20	Arabil	Extravilan			20000	25	31,34
218	PRAHOVA	BABA ANA	MOST. CARBUNESCU GHE.GHEORGHE	34	284 20	Arabil	Extravilan			20000	253	317,14
219	PRAHOVA	BABA ANA	CARBUNESCU GHE.CONSTANTIN	34	284/21	Arabil	Extravilan			15000	65	81,48
220	PRAHOVA	BABA ANA	SC PAJO HOLDING SRL	34	284/22	Arabil	Extravilan	22130	22130	15000	50	62,68
221	PRAHOVA	BABA ANA	SC PAJO HOLDING SRL	34	284/23	Arabil	Extravilan	22132	22132	25000	71	89,00
222	PRAHOVA	BABA ANA	GIUGLEA MARIA	34	284 24	Arabil	Extravilan			25000	71	89,00

223	PRAHOVA	BABA ANA	HOANDRA ATENA	34	284/25	Arabil	Extravilan			25000	63	78,97
224	PRAHOVA	BABA ANA	ENACHE CONSTANTIN	34	284/26	Arabil	Extravilan			15000	42	52,65
225	PRAHOVA	BABA ANA	GHEORGHIU NICOLAE	34	284/26/1	Arabil	Extravilan			20000	47	58,91
226	PRAHOVA	BABA ANA	MOST. PAPINA NAE	34	284/27	Arabil	Extravilan			33800	90	112,82
227	PRAHOVA	BABA ANA	M.D. APOSTOLESCU LUCA	34	284/28	Arabil	Extravilan			2500	7	8,77
228	PRAHOVA	BABA ANA	COMUNA BABA ANA**) DOMENIUL PRIVAT	34	284/28/1	Arabil	Extravilan			27500	68	85,24
229	PRAHOVA	BABA ANA	MOST. TOLOANCA ILEANA	34	284/29	Arabil	Extravilan			36700	86	107,80
230	PRAHOVA	BABA ANA	MOST. DINU GH.I.CONSTANTIN	34	284/30	Arabil	Extravilan			20000	45	56,41
231	PRAHOVA	BABA ANA	BRASLASU ANA MARIA	34	284/31	Arabil	Extravilan			15600	35	43,87
232	PRAHOVA	BABA ANA	BRASLASU LACHE ALEXANDRU	34	284/32	Arabil	Extravilan			2500	6	7,52
233	PRAHOVA	BABA ANA	M.D. DUMITRESCU ELENA	34	284/33	Arabil	Extravilan			35000	83	104,04
234	PRAHOVA	BABA ANA	HAMZEH VICTORITA LAVINIA	43	353/6	Arabil	Extravilan	20105	20105	497696	1751	2.194,88
235	PRAHOVA	BABA ANA	COSTESCU P.DOREL	34	284/34	Arabil	Extravilan			8900	21	26,32
236	PRAHOVA	BABA ANA	M.D. PANAITOIU OCTAVIAN	34	284/35	Arabil	Extravilan			10600	25	31,34
237	PRAHOVA	BABA ANA	M.D. PANAITOIU NICOLAE	34	284/36	Arabil	Extravilan			8500	20	25,07
238	PRAHOVA	BABA ANA	M.D. MACRI CONSTANTIN	34	284/37	Arabil	Extravilan			4263	10	12,54
239	PRAHOVA	BABA ANA	SC MV COMPROD EXIM SRL	34	284/38	Arabil	Extravilan	478	20656	12000	30	37,61
240	PRAHOVA	BABA ANA	M.D. UDATEANU ALEXANDRU	34	284/38/1	Arabil	Extravilan			5000	13	16,30
241	PRAHOVA	BABA ANA	HACHEM MONICA, HACHEM PATRICK	34	286/39	Arabil	Extravilan	20642	20642	40433	169	211,84
242	PRAHOVA	BABA ANA	M.D. GHEORGHE I. CONSTANTIN	34	286/40	Arabil	Extravilan			25000	25	31,34
243	PRAHOVA	BABA ANA	SC PAJO HOLDING SRL	34	286/39	Arabil	Extravilan	408	496	30000	84	105,29
244	PRAHOVA	BABA ANA	ALEXE-AFILIU ANDREIA ALEXANDRA	43	351	Arabil	Extravilan	20497	20497	404000	3641	4.563,99
TOTAL											738.509	1.219.906,29

Notă: *) Pentru toate pozițiile în care la coloana "Nume/prenume proprietar/deținător" se regăsește mențiunea "Proprietar nidentificat", astfel cum reiese din evidențele unităților administrativ-teritoriale, numele proprietarilor/deținătorilor vor fi identificate ulterior, în vederea completării documentațiilor necesare pentru punerea în aplicare a măsurilor de expropriere în condițiile legii

Notă: **) Pentru pozițiile nr. crt. 141, 207 și 228, unde titularul dreptului de proprietate este unitatea - administrativ - teritorială, terenurile în cauză sunt la dispoziția comisiilor de fond funciar, astfel cum reiese din evidențele unităților administrativ-teritoriale.

LISTA
cuprinzând imobilele proprietate publică a statului care fac parte din coridorul de expropriere al lucrării de utilitate publică de interes național
“Autostrada Ploiești - Buzău”, aflate pe raza localităților Tomșani, Baba Ana din județul Prahova

Nr. crt.	Unitatea administrativ - teritorială	Județ	Nume proprietar/deținător drepturi reale	Categorie de folosință	Intravilan/ Extravilan	Tarla	Parcelă	Nr.cad./ Nr. top.	Număr CF	Suprafață totală imobil din acte (m ²)	Suprafață de transferat imobil (m ²)
0	1	2	3	4	5	6	7	8	9	10	11
1	Tomșani	Prahova	A.N.I.F.	Ape Canale	Extravilan	53	378	–	–	2494	54
2	Tomșani	Prahova	A.N.I.F.	Ape Canale	Extravilan	–	Hc 383	–	–	6788	107
3	Tomșani	Prahova	A.N.I.F.	Ape Canale	Extravilan	–	Hc 386	–	–	6903	105
4	Baba Ana	Prahova	A.N.I.F.	Ape Canale	Extravilan	20	175	–	–	3457	6
5	Baba Ana	Prahova	A.N.I.F.	Ape Canale	Extravilan	–	175/108	–	–	4072	3
6	Baba Ana	Prahova	STATUL ROMÂN-SDEE MUNTENIA NORD	Curti Constructii	Extravilan	33	270/55	23285	23285	1	1
7	Baba Ana	Prahova	MINISTERUL ENERGIEI,SDEE MUNTENIA NORD	Curti Constructii	Extravilan	29	215/348	24096	24096	1	1
TOTAL											277,00

LISTA

cuprinzând imobilele proprietate publică a unităților administrativ-teritoriale care fac parte din coridorul de expropriere al lucrării de utilitate publică de interes național
 “Autostrada Ploiești - Buzău”, aflate pe raza localității Dumbrava, Tomșani, Colceag, Baba Ana din județul Prahova

Nr. crt.	Unitatea administrativ - teritorială	Județ	Nume proprietar/deținător drepturi reale	Categorie de folosință	Intravilan/ Extravilan	Tarla	Parcelă	Nr.cad./ Nr. top.	Număr CF	Suprafață totală imobil din acte (m ²)	Suprafață de transferat imobil (m ²)
0	1	2	3	4	5	6	7	8	9	10	11
1	Dumbrava	Prahova	COMUNA DUMBRAVA	Drum	Extravilan	–	DCL 563	–	–	2867	7
2	Dumbrava	Prahova	JUDETUL PRAHOVA	Drum	Extravilan	–	DJ 559	–	–	3995	3
3	Dumbrava	Prahova	COMUNA DUMBRAVA	Drum	Extravilan	–	De 250	–	–	6668	19
4	Tomșani	Prahova	COMUNA TOMSANI	Drum	Extravilan	–	De 382	–	–	5469	76
5	Tomșani	Prahova	COMUNA TOMSANI	Drum	Extravilan	–	De 390	–	–	6259	12
6	Tomșani	Prahova	COMUNA TOMSANI	Drum	Extravilan	–	De 392	–	–	1813	136
7	Tomșani	Prahova	COMUNA TOMSANI	Drum	Extravilan	–	De 392	–	–	1813	100
8	Tomșani	Prahova	COMUNA TOMSANI	Drum	Extravilan	–	De 391	–	–	2811	51
9	Colceag	Prahova	COMUNA COLCEAG	Pasune	Extravilan	45	405	–	–	5688	68
10	Colceag	Prahova	CONSILIUL JUDETEAN PRAHOVA	Drum	Extravilan	–	DJ102N	–	–	15861	14
11	Colceag	Prahova	COMUNA COLCEAG	Pasune	Extravilan	34	342	24735	24735	247944	141084
12	Baba Ana	Prahova	JUDETUL PRAHOVA	Drum	Extravilan	–	DJ 100 C	23375	23375	104882	14
13	Baba Ana	Prahova	JUDETUL PRAHOVA	Drum	Extravilan	–	DJ 102D	21314	21314	69909	29
14	Baba Ana	Prahova	JUDETUL PRAHOVA	Drum	Extravilan	–	DJ 102D	21314	21314	69909	55
15	Baba Ana	Prahova	COMUNA BABA ANA	Drum	Extravilan	32	De 242/18	25218	25218	2186	8
16	Baba Ana	Prahova	JUDETUL PRAHOVA	Drum	Extravilan	–	DJ 102H (DJ70)	–	–	23772	18
17	Baba Ana	Prahova	JUDETUL PRAHOVA	Drum	Extravilan	–	DJ 102H (DJ70)	–	–	23772	44

18	Baba Ana	Prahova	JUDETUL PRAHOVA	Drum	Extravilan	--	DJ 102H (DJ70)	-	-	23772	53
19	Baba Ana	Prahova	JUDETUL PRAHOVA	Drum	Extravilan	-	DJ 102H (DJ70)	-	-	23772	5
20	Baba Ana	Prahova	COMUNA BABA ANA	Drum	Extravilan	-	De4	-	-	12621	23
TOTAL										141.819,00	

EDITOR: PARLAMENTUL ROMÂNIEI — CAMERA DEPUTAȚILOR



„Monitorul Oficial” R.A., Str. Parcului nr. 65, sectorul 1, București; 012329
C.I.F. RO427282, IBAN: RO55RNCB0082006711100001 BCR
și IBAN: RO12TREZ7005069XXX000531 DTCMB (alocat numai persoanelor juridice bugetare)
Tel. 021.318.51.29/150, fax 021.318.51.15, e-mail: marketing@ramo.ro, www.monitoruloficial.ro

Adresa Biroului pentru relații cu publicul este:
Str. Parcului nr. 65, intrarea A, sectorul 1, București; 012329.
Tel. 021.401.00.73, e-mail: concuririfp@ramo.ro, convocariaga@ramo.ro
Pentru publicări, încărcări actele pe site, la: <https://www.monitoruloficial.ro/brp/>

